COMUNE DI GENAZZANO
Città metropolitana di Roma Capitale

FUTURA LA SCUOLA PER L'ITALIA DI DOMANI

RIQUALIFICAZIONE E MESSA IN SICUREZZA DEL CORPO PALESTRA DELLA SCUOLA MEDIA C.MARCHESI

Intervento assegnato dal Decreto del Ministero dell'Istruzione n. 48 del 04.08.2022 di approvazione delle graduatorie per l'attuazione di PNRR, MISSIONE 4, Componente 1, investimento 1.3 finanziato dall'Unione europea - Next Generation EU

CUP B45E22000000006 **CIG** 9729504504

PROGETTO DEFINITIVO / ESECUTIVO

TAV 01 B	PROGETTO ARCHITETTONICO/ ANTE OPERAM	
SCALA 1:200 - 1:500	FORMATO A1 allungato	DATA 24/10/2023
CONSULENZA E PROGETTO ARCH. GIULIANO MICENO	PROGETTISTA	COMUNE DI GENAZZANO
SOSTANTI: ING. ENZO MANZONE ARCH. ANDREA ALBERI		RUP ARCH. ROBERTA TAFFOLI

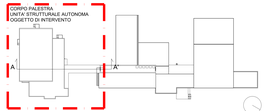

PLANIMETRIA GENERALE EDIFICIO SCOLASTICO - scala 1:500

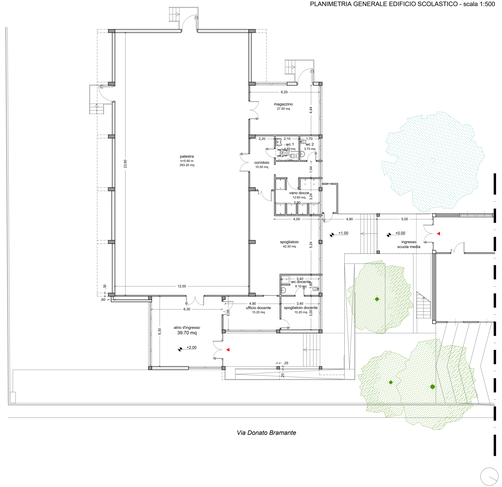

PIANTA PIANO TERRA CORPO PALESTRA - scala 1:100

PIANTA COPERTURA CORPO PALESTRA - scala 1:100

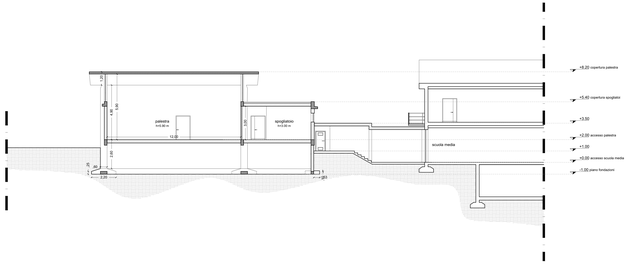

SEZIONE AA' - scala 1:100

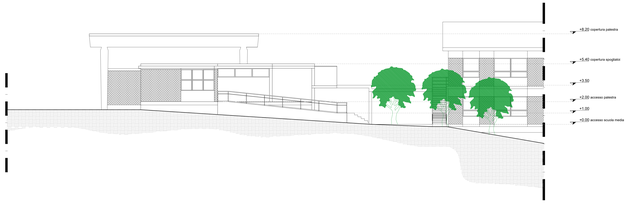

PROSPETTO EST - scala 1:100

PROSPETTO NORD - scala 1:100

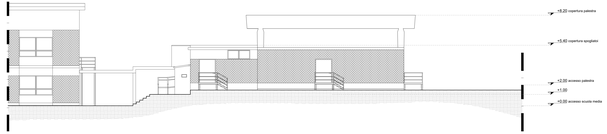

PROSPETTO OVEST - scala 1:100

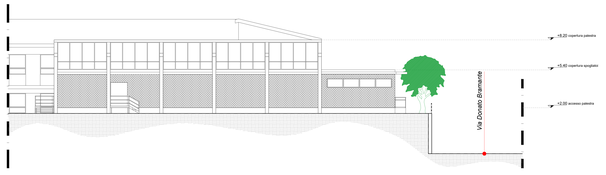

PROSPETTO SUD - scala 1:100