COMUNE DI SUBIACO
Piazza S. Andrea, 1
00028 ROMA

REGIONE LAZIO
Direzione Regionale Cultura
(Attuazione DRG 365 del 2016
"Sviluppo delle strutture culturali")

RESTAURO E RIFUNZIONALIZZAZIONE PER LA RIAPERTURA DEL TEATRO NARZIO

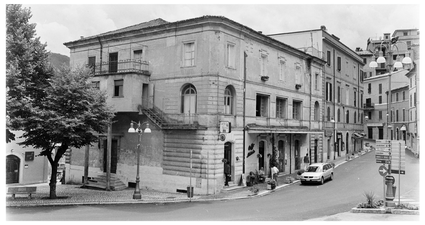

Progetto Architettonico ed Impiantistico:
Arch. Anelinda Di Muzio

Progetto Strutturale:
Ing. Valerio Orlandi

Progetto di Restauro delle facciate:
Arch. Serena Mercuri

Coordinamento per la sicurezza:
Arch. Domenico Bechis

Consulente per gli impianti meccanici: Ing. Marco Di Pietro

Consulente per l'impianto elettrico: Ing. Domenico Bonfà

Collaborazione: Arch. Ambra Troiani, Arch. Alessandra Vocaturo, Ing. Marco Corsetti

RUP: Arch. Daniele Cardoli

PROGETTO ESECUTIVO

PROGETTO IMPIANTO DI CONDIZIONAMENTO DISTRIBUZIONE CANALI - PIANTA PIANO GALLERIA				ELABORATO IC04
REV. N. -	DATA : -	DESCRIZIONE -	SCALA 1:50	DATA DICEMBRE 2018
REV. N. -	DATA : -	DESCRIZIONE -		

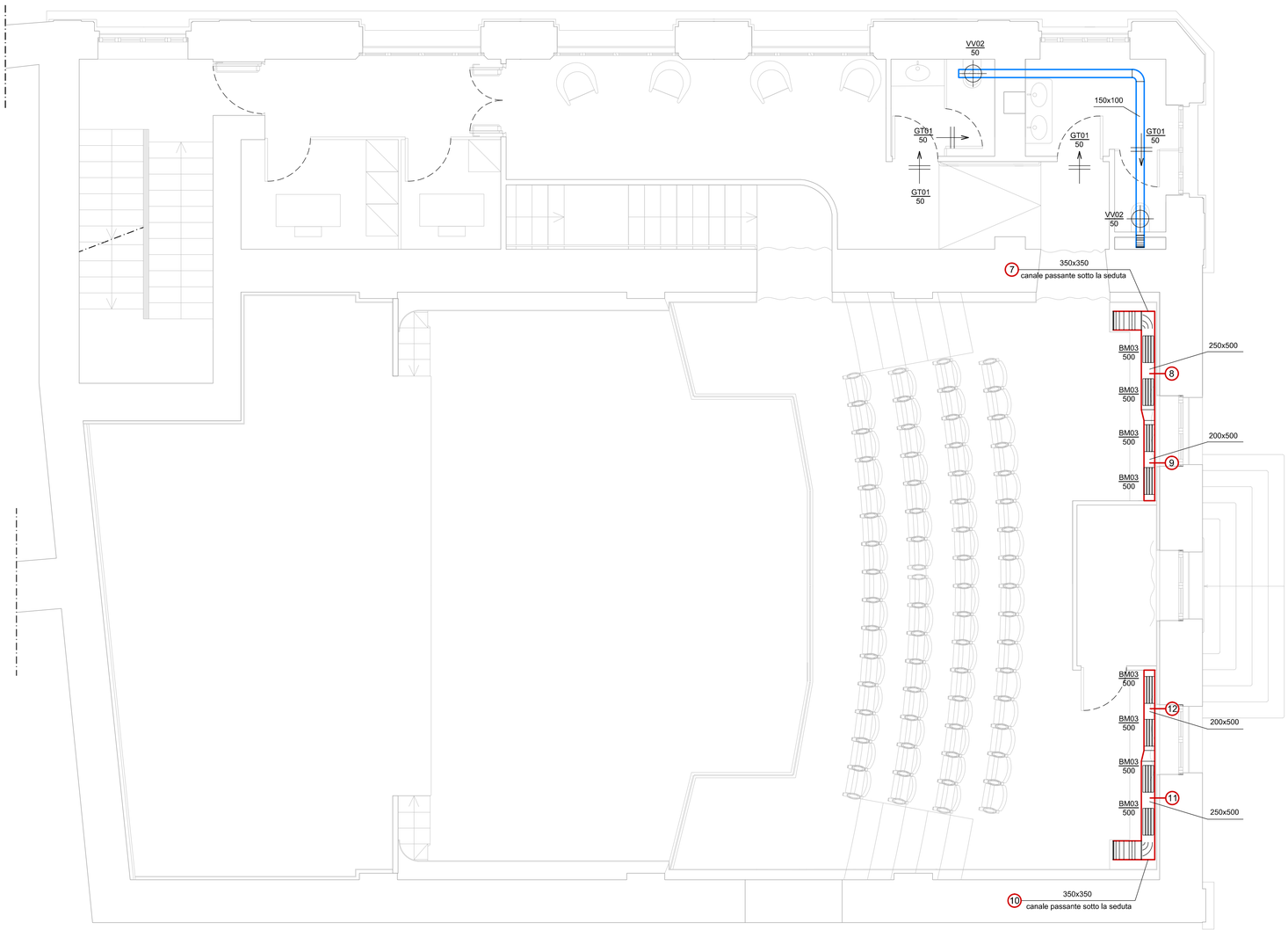

LEGENDA

- Canali di mandata in lamiera zincata a sezione rettangolare
- Canali di ripresa in lamiera zincata a sezione rettangolare
- Canali flessibili
- Tubazioni impianto di condizionamento: PEX, acciaio al carbonio
- Discesa tubazione
- Salita tubazione
- C01 — Colonne impianto di condizionamento
- Unità interna con batteria ad acqua a parete:
  FC01 da 1500 kW
  FC02 da 2000 kW
- Unità interna con batteria ad acqua a pavimento:
  FC01 da 1500 kW
  FC02 da 2500 kW
  FC03 da 4500 kW
- Radiatore in alluminio — n° elementi / altezza elementi: 6/1800
- Bocchetta di mandata a doppio filare di alette regolabili in alluminio anodizzato con serranda di taratura:
  BM01: 400x200 mm
  BM02: 600x200 mm
  BM03: 300x200 mm
- Diffusore di mandata circolare ad effetto elicoidale ad alta induzione a soffitto in lamiera di acciaio, con ugelli sferici orientabili posti al centro dello stesso. DM01: Ø315 mm
- Diffusore di mandata circolari a coni regolabili in acciaio.
  DM02: Ø160 mm
- Griglia di ripresa a singolo filare di alette fisse inclinate a 45° in alluminio anodizzato con serranda di taratura:
  GR01: 2500x500 mm
  GR02: 400x1000 mm
  GR03: 200x200 mm
- Valvola di ventilazione in polipropilene:
  VV01: Ø160 mm
  VV02: Ø100 mm
- Griglia di transito:
  GT01: 300x100 mm
  GT02: 300x150 mm
  GT03: 500x200 mm
- 11 — Codice ambiente carichi termici invernali relazione tecnica

N

0 0.5 1 1.5 2 2.5 m