

ATTIVITA' 67 categoria B

ACCESSIBILITA'

D.M. 24 AGOSTO 1992 - NORME DI PREVENZIONE INCENDI PER L'EDILIZIA SCOLASTICA.

- EDIFICIO DI TIPO ISOLATO
- PUNTO 2.2 -> ACCESSO ALL'AREA:

larghezza: 3.50 m; altezza libera: 4 m; raggio di volta: 13 m; pendenza: non superiore al 10%; resistenza al carico: almeno 20 tonnellate (8 sull'asse anteriore e 12 sull'asse posteriore; passo 4 m).

ACCESSIBILITA' AI MEZZI VVF

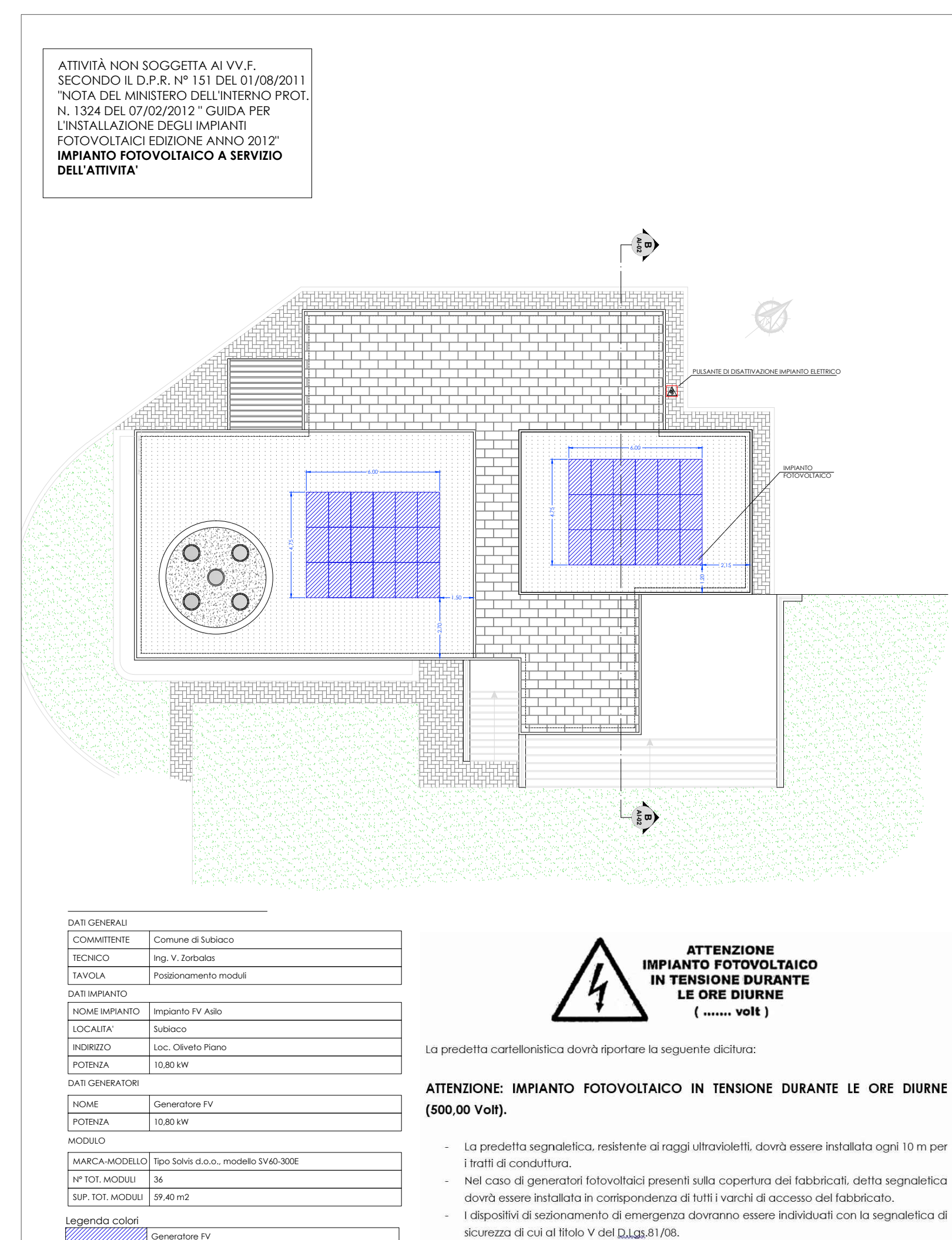
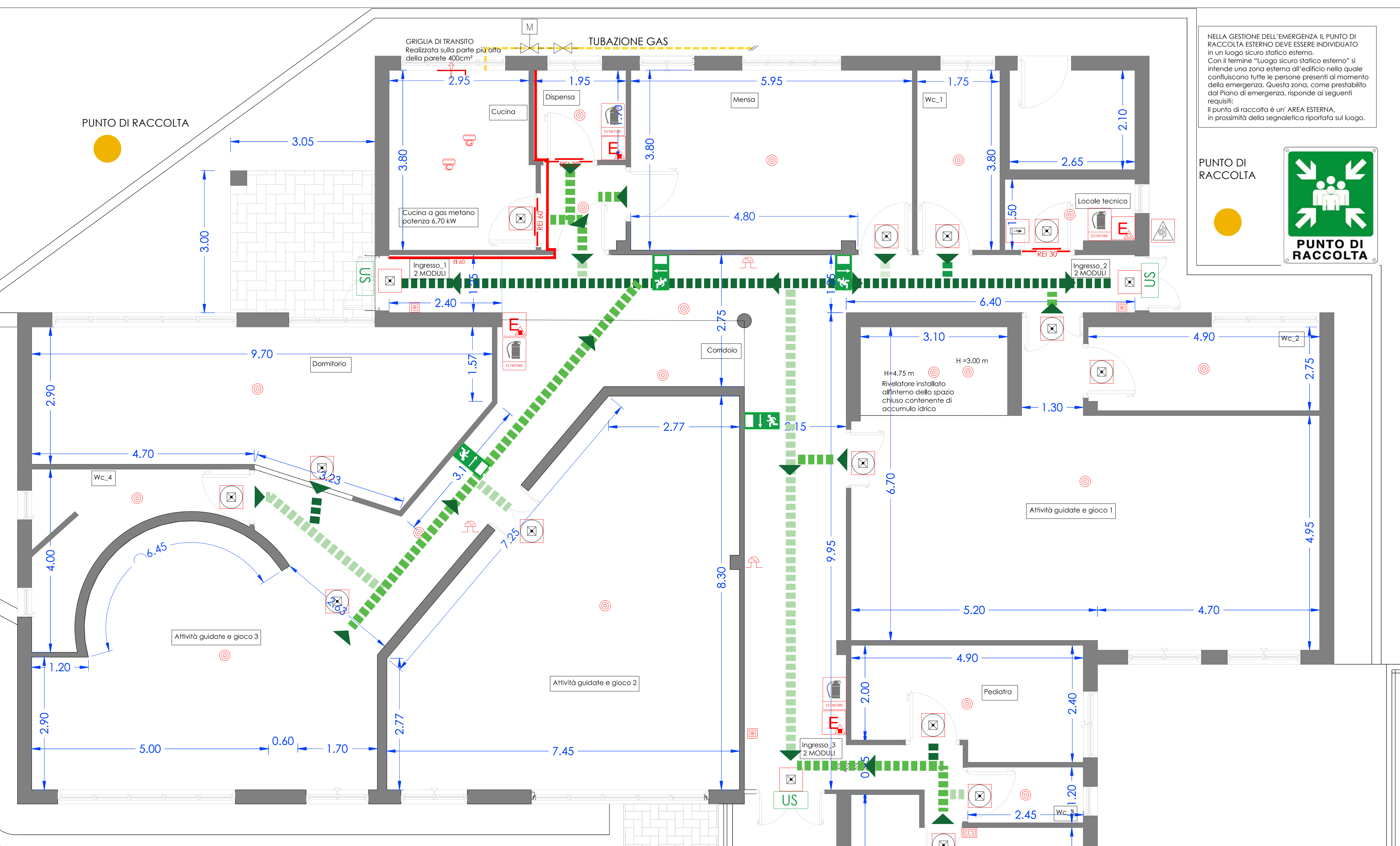
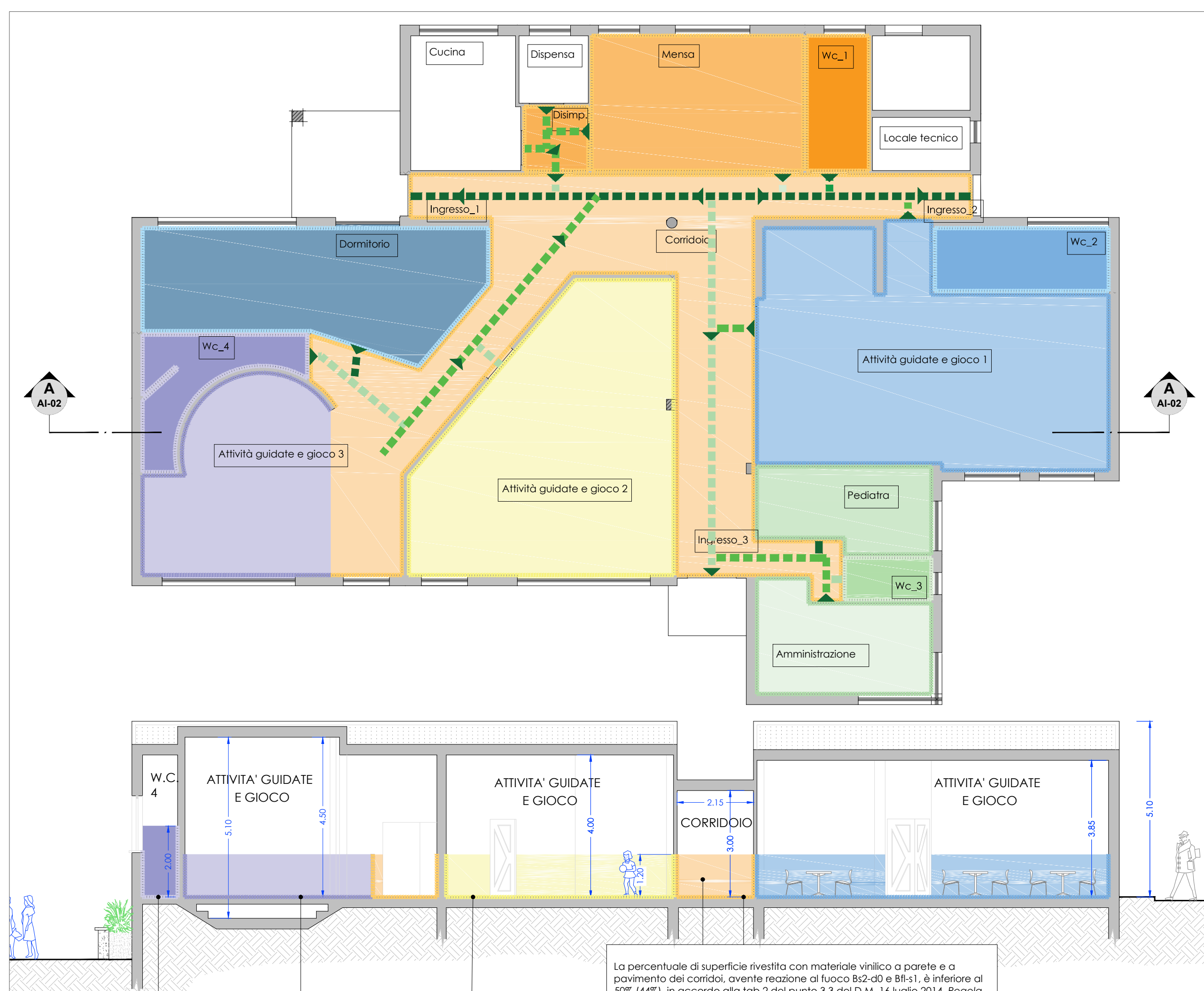

COMUNE DI SUBIACO
Città Metropolitana di Roma Capitale

REGIONE LAZIO

"Opere di messa a norma antincendio, di efficientamento energetico e messa a norma impiantistica presso l'Asilo Nido del Comune di Subiaco"

Arch. Daniele Cardoli

Incarico / Tema: Responsabile del Progetto

PROGETTO: Arch. Daniele Cardoli
Ing. Paolo Fravon
Ing. Marco Del Muto

PROGETTO: Ing. V. Zorbalas
C.so Cesare Battisti, 13 - 00028 - Subiaco (RM)
P.va 1194929/008

Attività: (67) Asili nido
Individuata al punto 47.3.B della tabella allegata al D.P.R. 1 agosto 2011 n. 151

Il Rappresentante Legale dell'Attività

OPERE DI ADEGUAMENTO ANTINCENDIO Elaborato grafico VVF

AVVISO PUBBLICO ai sensi della D.G.R. 5 febbraio 2019, n.56, punto 2.c): "Contributi per interventi di carattere edilizio finalizzati all'adeguamento tecnico-impiantistico ed efficientamento energetico ed alla messa in sicurezza statica delle scuole per l'infanzia ed asili nido di proprietà comunale"

