

INTERVENTO DI MANUTENZIONE  
DELLA MARINA E CORSO CENTOCELLE

PROGETTO ESECUTIVO

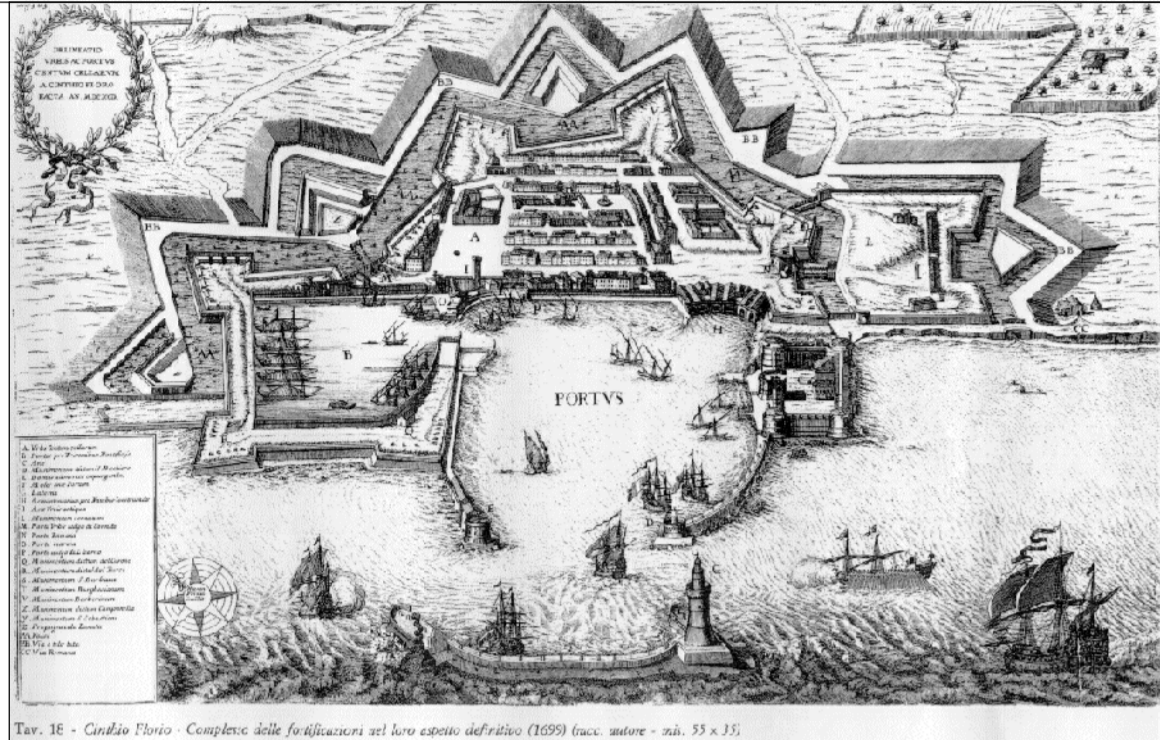

Fig. 38 - Carlo Piro - Completamento dell'opera di fortificazione del porto (1870) (acc. - n. 11 e 12)

Titolo elaborato:		N. sintetico elaborato:	
INQUADRAMENTO TERRITORIALE		5	
COMMITTENTE: Comune di Civitavecchia		PROGETTO: Evangelista & co s.r.l. <small>Roma   via Aurelio Saffi n. 11 - 00153   Tel. 068355154 - info@evangelista.com</small>	
IL DIRIGENTE Ing. Giulio Iorio		progettista: Arch. Enza Evangelista	
R.U.P. Arch. Anthony Scalise		collaboratori: arch. Alessandra Perluigi arch. Giulia Sorcioni	
DIC/2020	1	PRIMA EMISSIONE	G.S. E.E. E.E.
Rif. Dis.	Data	Rev.	DESCRIZIONE
			REDDATTO   CONTROLLO   APPROV.



ORTOFOTO  
COMUNE DI CIVITAVECCHIA



PIANO REGOLATORE GENERALE  
ZONA U - CENTRO STORICO  
scala 1:5000

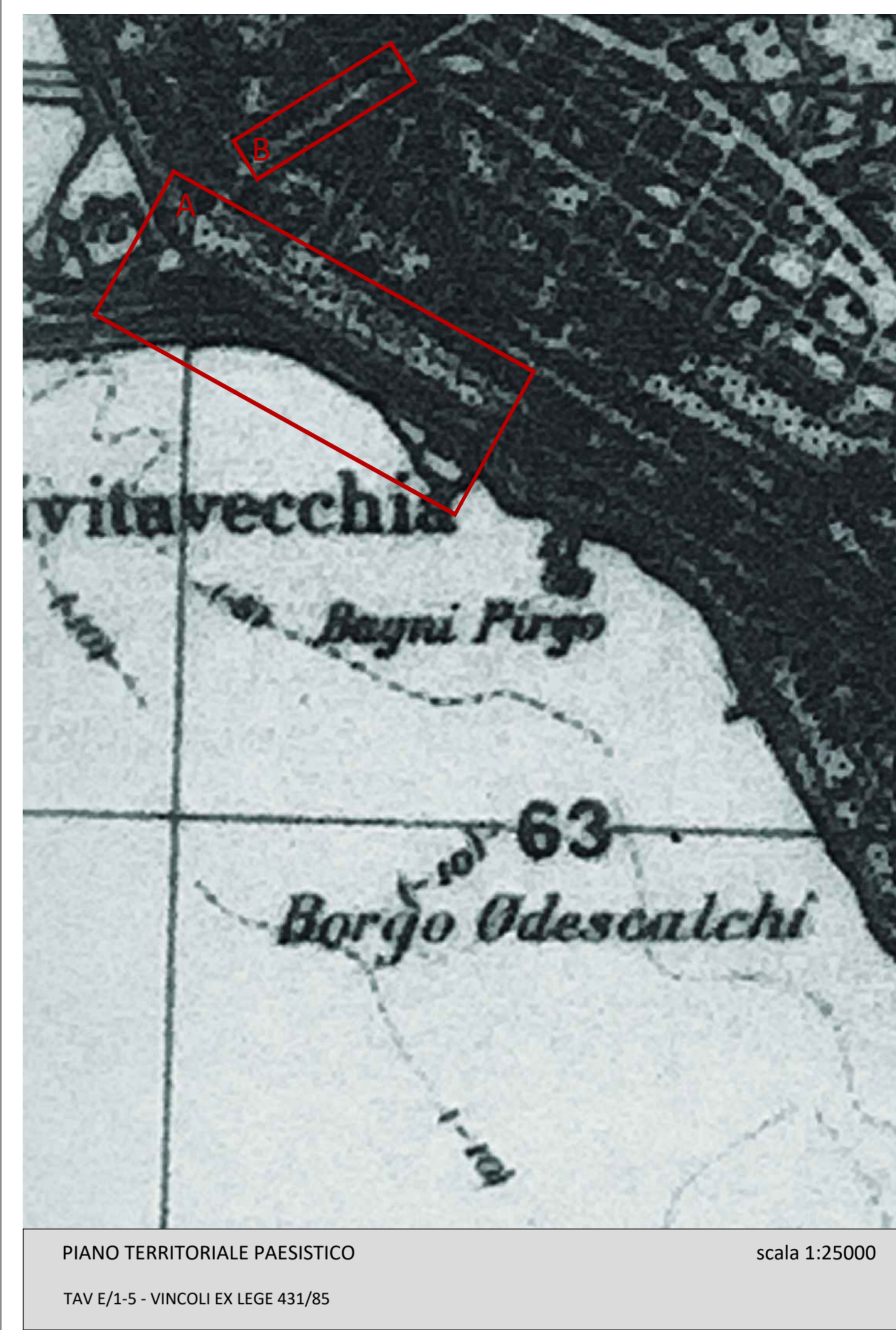

PIANO TERRITORIALE PAESISTICO  
TAV E/1-5 - VINCOLI EX LEGE 431/85  
scala 1:25000

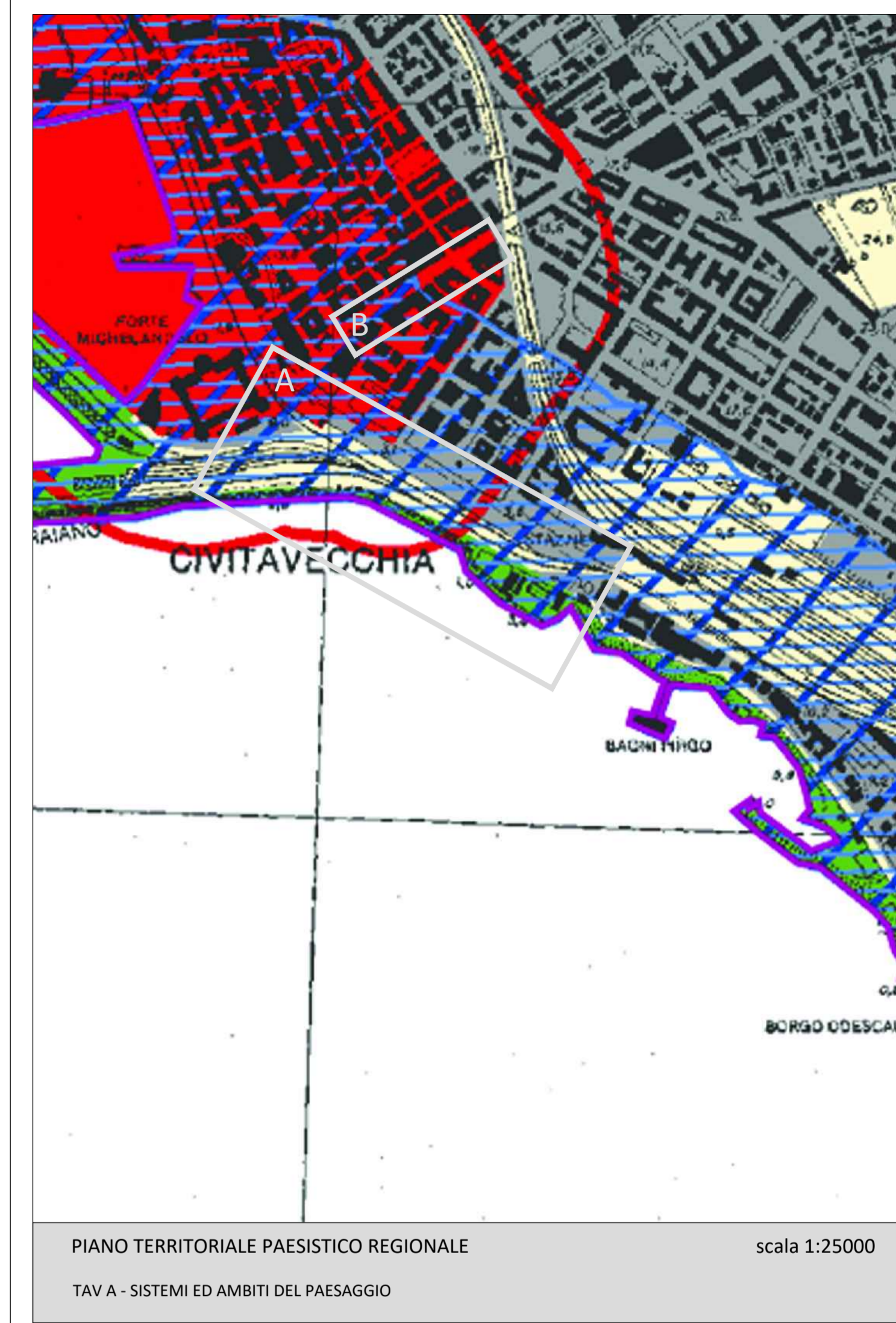

PIANO TERRITORIALE PAESISTICO REGIONALE  
TAV A - SISTEMI ED AMBIENTI DEL PAESAGGIO  
scala 1:25000

ANALISI CARTOGRAFIE

AREA A : MARINA

- PRG:  
- zona servizi portuali  
PTP E/1-5:  
- territori costieri compresi in una fascia di 300 dalla linea di battigia - art. 5  
PTP E/3-5:  
- nessun vincolo  
PTPR A:  
- paesaggio naturale - art. 21  
- paesaggio agrario di continuità - art. 26  
PTPR B:  
- beni d'insieme lett. c/d: vaste località con valore estetico tradizionale, bellezze panoramiche DM 22/05/1985 fascia costiera  
- a) costa del mare - art. 33  
- m) aree di interesse archeologico - art. 41  
- insediamenti urbani storici e territori contermini compresi in una fascia della profondità di 150 m - art. 43

AREA B: CORSO CENTOCELLE

- PRG:  
- zona U - centro storico  
PIANO DI RECUPERO ZONA U/CS:  
- restauro conservativo  
PTP E/1-5:  
- territori costieri compresi in una fascia di 300 dalla linea di battigia - art. 5  
PTP E/3-5:  
- nessun vincolo  
PTPR A:  
- paesaggio dei centri e nuclei storici - art. 29  
PTPR B:  
- beni d'insieme lett. c/d: vaste località con valore estetico tradizionale, bellezze panoramiche DM 22/05/1985 fascia costiera  
- a) costa del mare - art. 33  
- insediamenti urbani storici e territori contermini compresi in una fascia della profondità di 150 m - art. 43



AEROFOTOGRAMMETRIA  
COMUNE DI CIVITAVECCHIA  
scala 1:5000

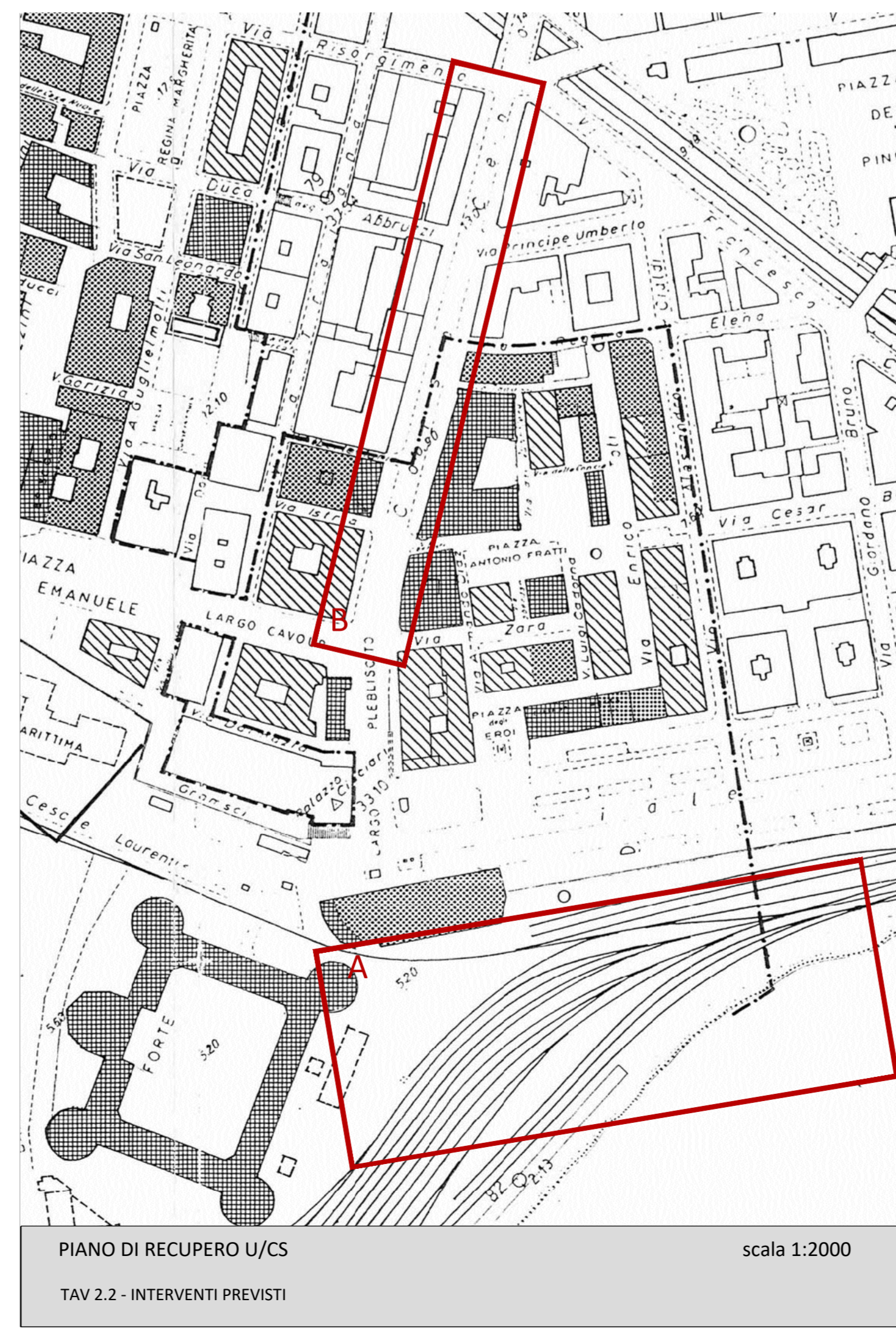

PIANO DI RECUPERO U/CS  
TAV 2.2 - INTERVENTI PREVISTI  
scala 1:2000

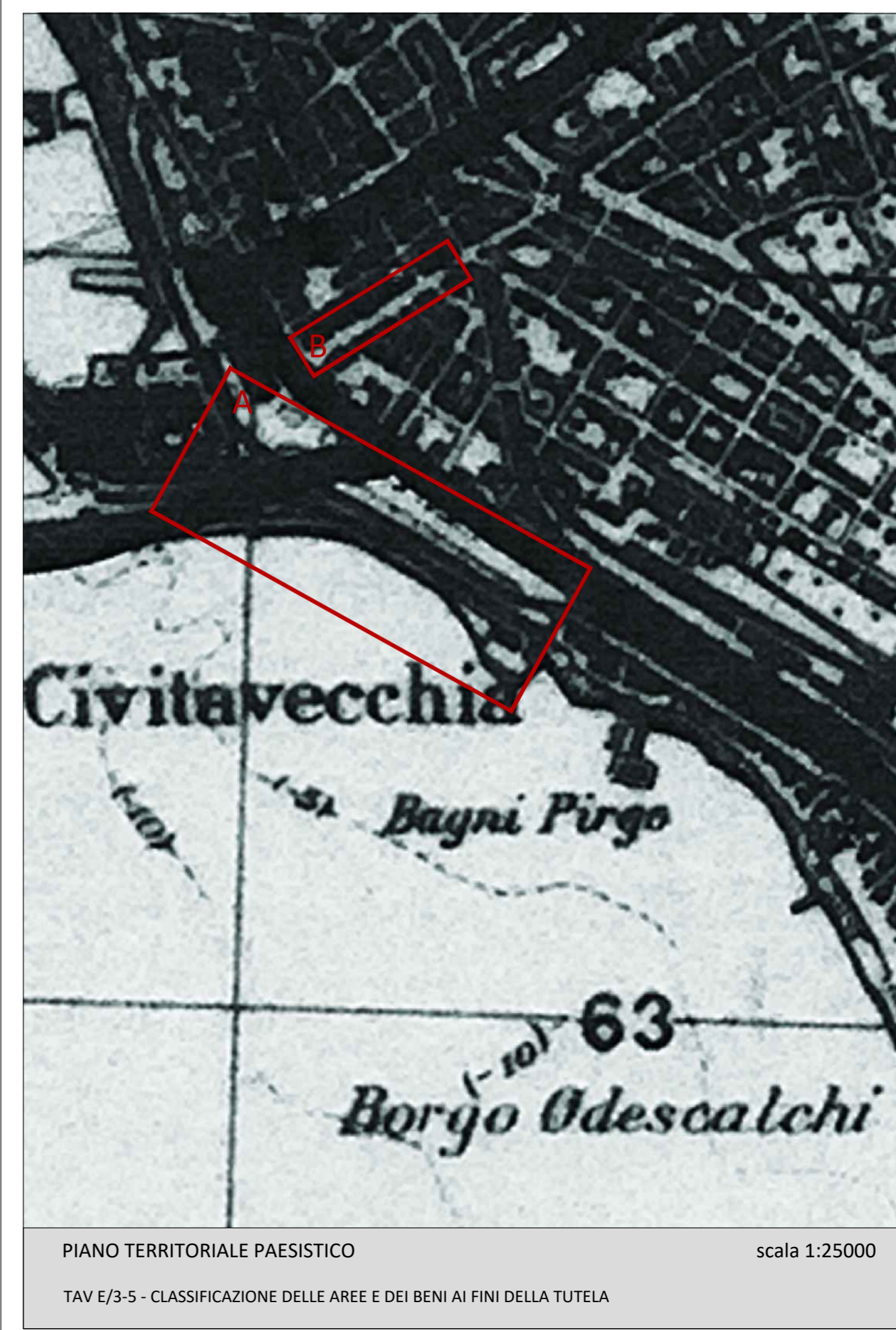

PIANO TERRITORIALE PAESISTICO  
TAV E/3-5 - CLASSIFICAZIONE DELLE AREE E DEI BENI AI FINI DELLA TUTELA  
scala 1:25000

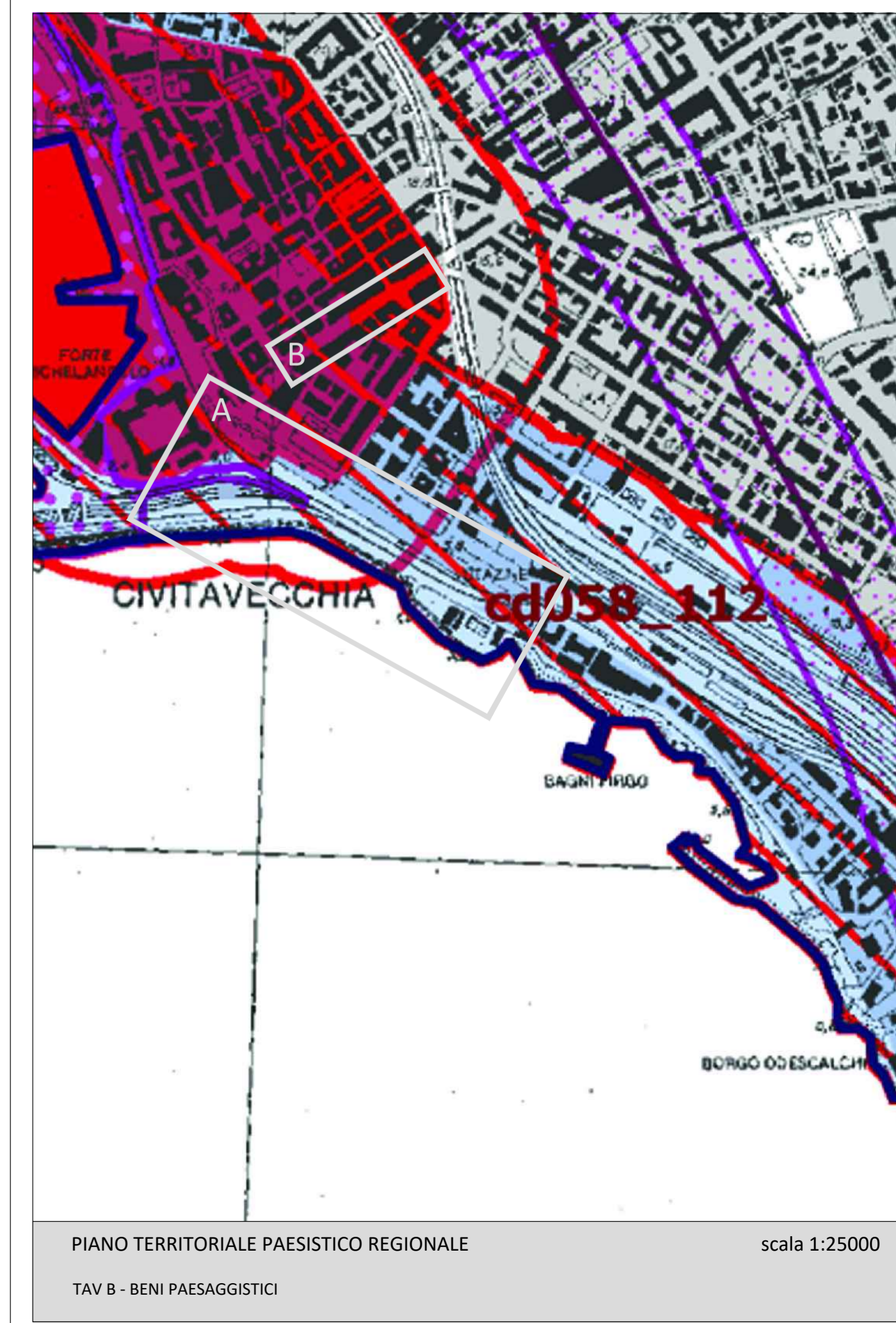

PIANO TERRITORIALE PAESISTICO REGIONALE  
TAV B - BENI PAESAGGISTICI  
scala 1:25000