COMUNE DI SUBIACO
Piazza S. Andrea, 1
00028 ROMA

REGIONE LAZIO
Direzione Regionale Cultura
(Attuazione DRG 365 del 2016
"Sviluppo delle strutture culturali")

RESTAURO E RIFUNZIONALIZZAZIONE PER LA RIAPERTURA DEL TEATRO NARZIO

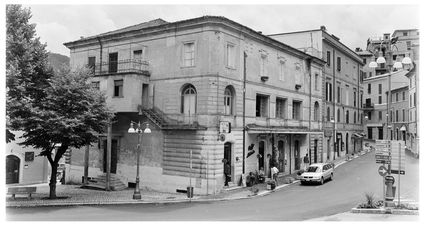

Progetto Architettonico ed Impiantistico:
Arch. Anelinda Di Muzio

Progetto Strutturale:
Ing. Valerio Orlandi

Progetto di Restauro delle facciate:
Arch. Serena Mercuri

Coordinamento per la sicurezza:
Arch. Domenico Bechis

Consulente per gli impianti meccanici: Ing. Marco Di Pietro

Consulente per l'impianto elettrico: Ing. Domenico Bonfà

Collaborazione: Arch. Ambra Troiani, Arch. Alessandra Vocaturo, Ing. Marco Corsetti

RUP: Arch. Daniele Cardoli

PROGETTO ESECUTIVO

DEMOLIZIONE E RICOSTRUZIONE SEZIONE B-B'				ELABORATO DR06
REV. N. -	DATA : -	DESCRIZIONE -	SCALA 1:50	DATA DICEMBRE 2018
REV. N. -	DATA : -	DESCRIZIONE -		

LEGENDA
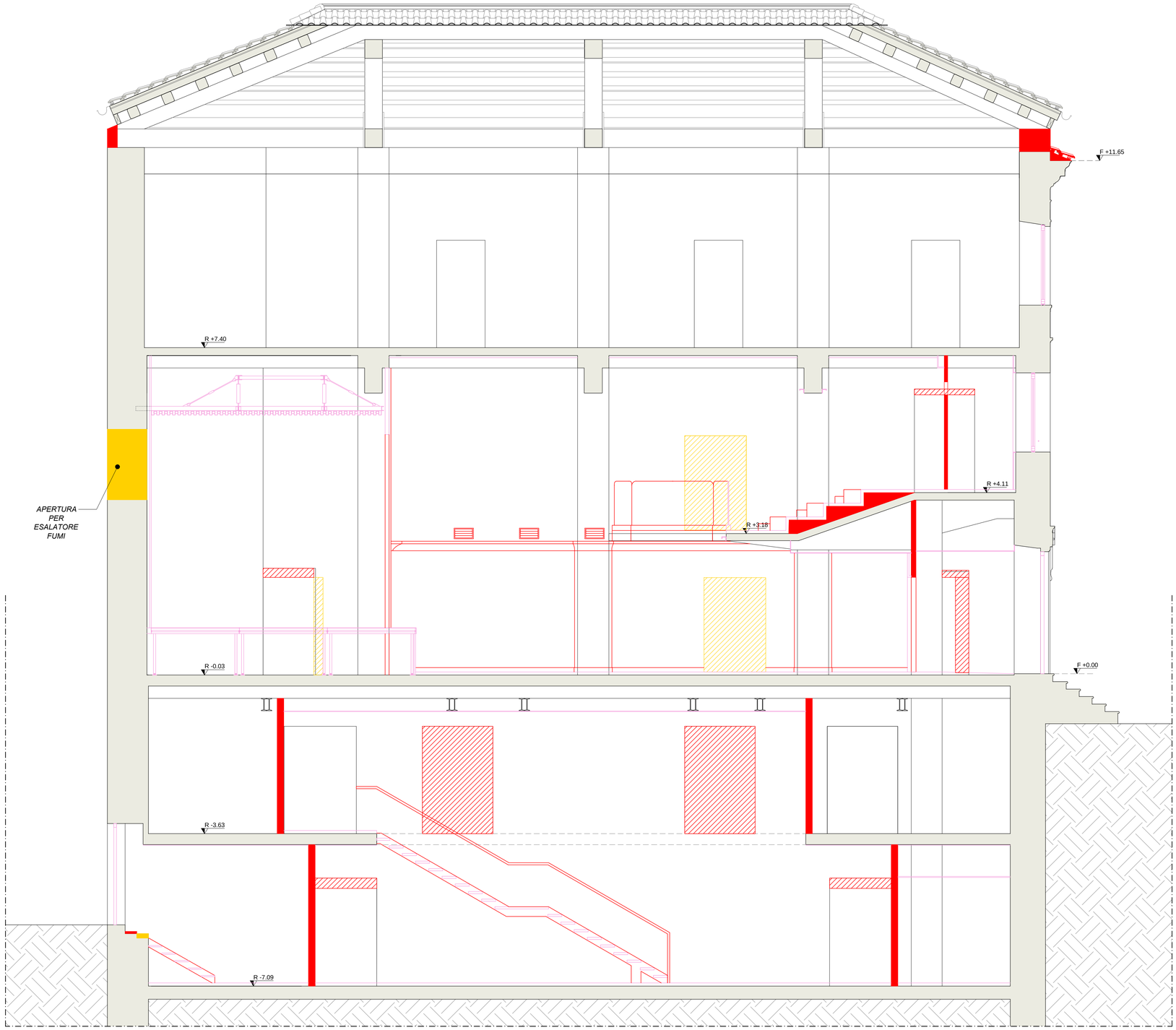
- DEMOLIZIONE
- DEMOLIZIONE - PROIEZIONI
- NUOVA COSTRUZIONE IN MURATURA
- NUOVA COSTRUZIONE IN MATERIALI LEGGERI E FINITURE (CONTROSOFFITTI, PAVIMENTI, CONTROPARETI, PARETI MOBILI - escluse dal progetto, PARETI IN CARTONGESSO, ECC.)
- NUOVA COSTRUZIONE - PROIEZIONI