COMUNE DI CIVITAVECCHIA
CITTA' METROPOLITANA DI ROMA CAPITALE

INTERVENTO DI MANUTENZIONE DELLA MARINA E CORSO CENTOCELLE

PROGETTO ESECUTIVO

Fig. 31 - Dalla Pianta "Civitavecchia" della Bibliotecca di Pietro Sante Bartoli (1699) sec. XVII - sec. XX - P.C.

Titolo elaborato :

PROGETTO: CORSO CENTOCELLE
DETTAGLIO SEDUTA
DETTAGLIO AREA ARCHEOLOGICA

N. sintetico elaborato:

14

COMMITTENTE:
Comune di Civitavecchia

IL DIRIGENTE
Ing. Giulio Ianni

R.U.P.
Arch. Anthony Scalise

PROGETTO:
Evangelista & co s.r.l.
Roma | Via Nuova Salaria n. 12 - 00122 | tel 0685501226_info@evangelista.com

progettista: Arch. Enza Evangelista
collaboratori: arch. Alessandro Ferrugi
arch. Giulia Sarzana

Rif. Dis.	Data	Rev.	DESCRIZIONE	REDATTO	CONTROL	APPROV.
	DIC/2020	1	PRIMA EMISSIONE	G.S.	E.E.	E.E.

INTERVENTO DI MANUTENZIONE DI CORSO CENTOCELLE : PROGETTO

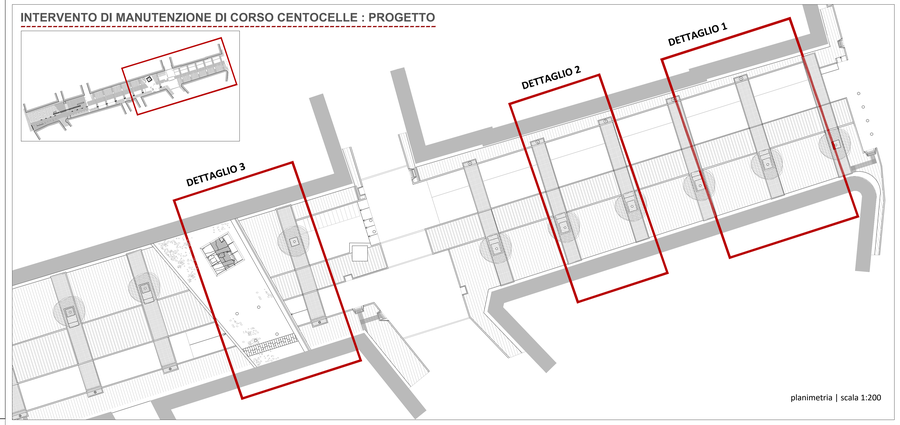

planimetria | scala 1:200

DETTAGLIO 1 | PAVIMENTAZIONE

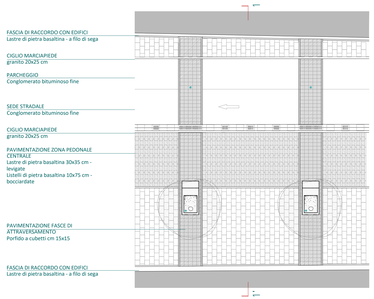

planta | scala 1:100

1. FASCIA DI RACCORDO CON EDIFICI
Lastre di pietra basaltina - a filo di sega

2. PAVIMENTAZIONE MARCIAPIEDE
Lastre di pietra basaltina 40x60 cm - a filo di sega
Bordi listelli di basaltina 10 cm - a filo di sega

3. SOLETTA
cemento armato

4. PARCHEGGIO
Conglomerato bituminoso fine

5. FONDAZIONE STRADALE
Conglomerato bituminoso

6. CANALE
Cemento armato

7. CUNETTA CON CADITOIE
Pietra basaltina
a filo di sega

8. CIGLIO MARCIAPIEDE
Granito

9. PAVIMENTAZIONE ZONA PEDONALE CENTRALE
Lastre di pietra basaltina 30x35 cm
-levigate
Listelli di pietra basaltina 10x75 cm - bocciardate

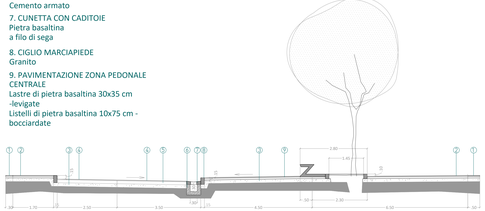

sezione 11' | scala 1:50

DETTAGLIO 2 | PANCHINA IN PIETRA DORATA

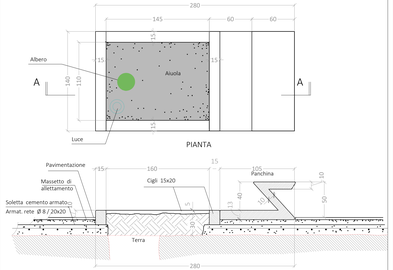

planta e sezione AA | scala 1:20

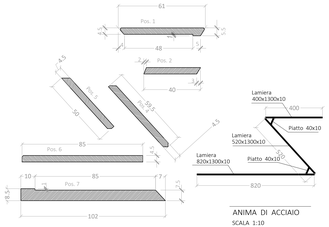

SVILUPPO LASTRE DI PIETRA ELEMENTO PANCHINA
SCALA 1:10

ANIMA DI ACCIAIO
SCALA 1:10

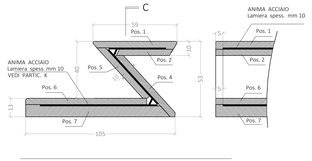

PARTICOLARI ELEMENTO PANCHINA IN PIETRA CON ARMATURA IN ACCIAIO
SCALA 1:10

DETTAGLIO 3 | AREA ARCHEOLOGICA

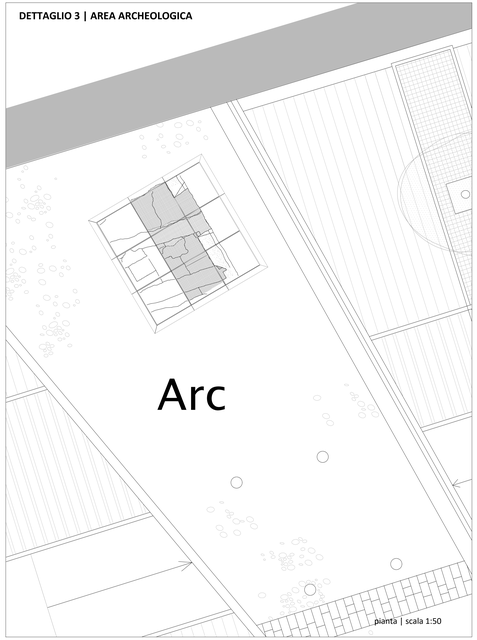
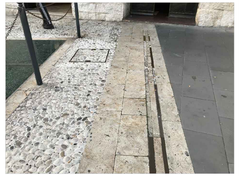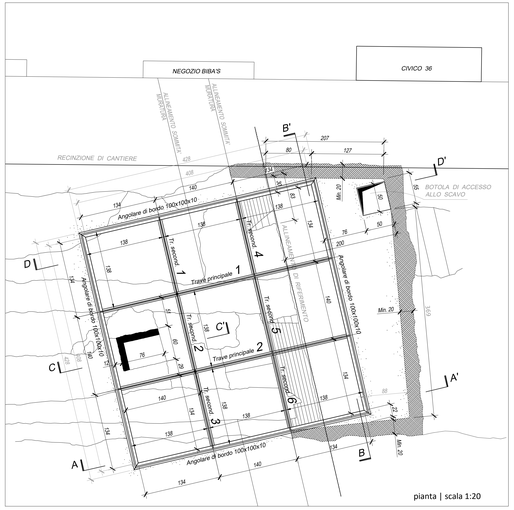
pianta | scala 1:50