COMUNE di GALLICANO nel LAZIO
Provincia di Roma

PROGETTO DEFINITIVO-ESECUTIVO

RECUPERO DEI LOCALI AL PIANO SEMINTERRATO DELLE SCUOLE ELEMENTARE E MATERNA, DA DESTINARE RISPETTIVAMENTE A LUDOTECA E A STRUTTURA SOCIO ASSISTENZIALE

CORPO "A" - LUDOTECA

TAVOLA
A.03

DETTAGLI ESECUTIVI E ABACO INFISSI

SCALA: VARIE

DATA: OTTOBRE 2016

Committente: Amministrazione Comunale
Responsabile Unico del Procedimento: Arch. Enrico Bonuccelli

Progetto: Arch. Doriana Proietti

KEY PLAN scala 1:1000

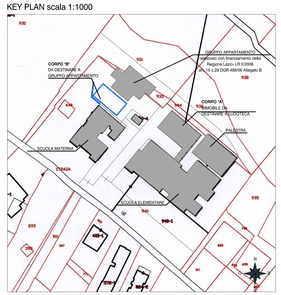

DETTAGLIO 1 - SEZIONE VERTICALE DELL'EDIFICIO scala 1:10

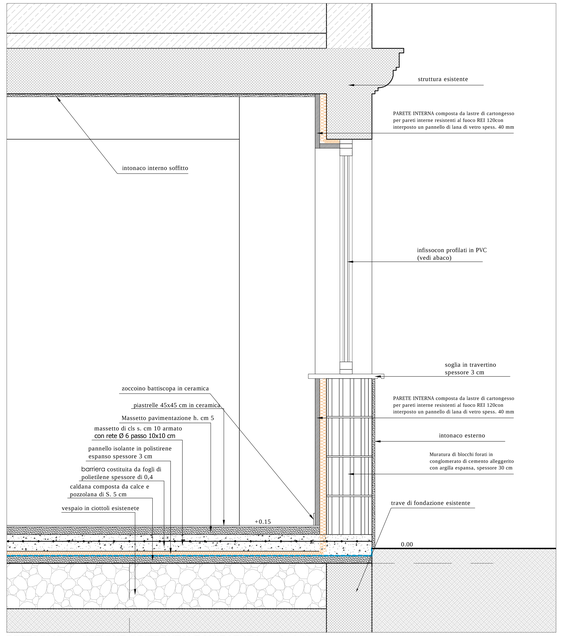

DETTAGLIO 2 - SEZIONE ORIZZONTALE MURATURA scala 1:10

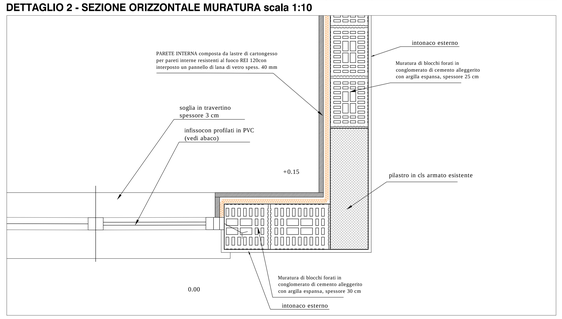

DETTAGLIO 3 - NODO PARETE IN CARTONGESSO-PORTA

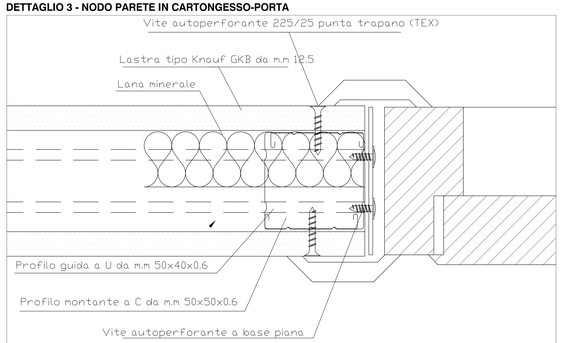

ABACO INFISSI ESTERNI E INTERNI scala 1:50

SERRAMENTI ESTERNI IN PVC

DESCRIZIONE: Fornitura e posa in opera di infissi esterni in PVC rigido antiurtizzato ad elevata resilienza, rispondente alle norme UNI e alle direttive UEATC - ICITE, con spessore minimo dei profilati 70 mm, inclusi vetrocamera 4/12/4 mm, ferramenta, guarnizioni, rinforzi metallici e sigillatura. Completi di: vetrocamera Ug< 1,9 W/ m²K; controtelaio metallico; guarnizioni in EPDM o neoprene; accessori maniglia tipo cremonese o cariglione e cerniere. Prestazioni: permeabilità all'aria classe 3 （norma UNI EN 12207）, tenuta all'acqua classe 8A（norma UNI EN 12208）, resistenza al carico del vento classe 3（norma UNI EN 12210）e secondo norma UNI 7524; trasmittanza termica del serramento nel suo complesso（telaio e vetrazione）: non inferiore a Uw = 2,00 W/m²K. Colore Bianco.

TIPO	TOT.
F1 — 70 / 70	
Finestra ad un'anta apertura a vasistas	
LUDOTECA PIANO TERRA	2

TIPO	TOT.
F2 — 160 / 70	
Finestra ad un'anta apertura a vasistas	
LUDOTECA PIANO TERRA	2

TIPO	TOT.
F3 — 495 / 155	
Finestra a sei ante apertura ad anta ribalta	
LUDOTECA PIANO TERRA	3

TIPO	TOT.
PF1 — 145 / 295	
portafinestra d'ingresso a due ante, con serratura, maniglie e maniglioni antipanico apertura verso l'esterno	
LUDOTECA PIANO TERRA	1

PORTE INTERNE

DESCRIZIONE: Fornitura e posa in opera di Bussola in legno ad una o più partite, costituito da telaio maestro （circa 80x45 mm） fissato al controtelaio in abete, e da parti mobili intelaiate（minimo 80x45 mm, anche con fasce intermedie tamburate, rivestito sulle due facce con pannelli o compensati lisci, compresi mostre, cornici, cerniere pesanti in ottone anche cromato, una serratura a scrocco con chiavi a doppia mandata, maniglie e relative piastre e bocchette in ottone anche cromate, asta di manovra con maniglia, compassi in ottone anche cromato per vasistas e quanto altro necessario per dare il lavoro finito a regola d'arte, in opera compresa verniciatura finitura laccata. colore da definire in corso d'opera con la DL.

TIPO	TOT.
P1 — 80 / 210	
Porta interna ad un'anta	
LUDOTECA PIANO TERRA	5

TIPO	TOT.
P2 — 80 / 210	
Porta interna ad un'anta con maniglione antipanico apertura verso l'esterno della stanza	
LUDOTECA PIANO TERRA	5

TIPO	TOT.
P3 — 80 / 210	
Porta interna ad un'anta con maniglione antipanico apertura verso l'esterno della stanza	
LUDOTECA PIANO TERRA	3

PER LE FINESTRE LA MISURA INDICATA E' DA INTENDERSI RIFERITA AL VANO.

PER LE PORTE LA MISURA INDICATA E' DA INTENDERSI TASSATIVAMENTE COME LUCE LIBERA PASSAGGIO.

DETTAGLIO INFISSI ESTERNI IN PVC

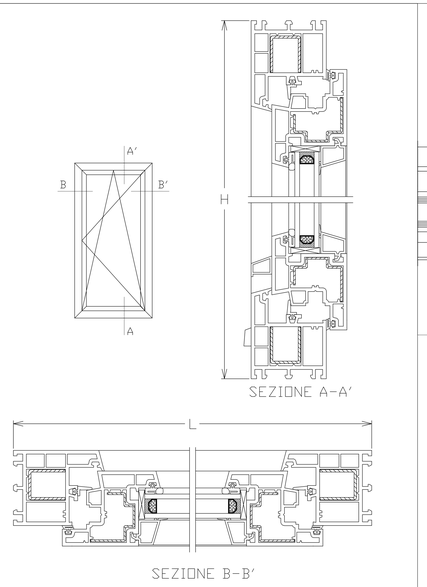

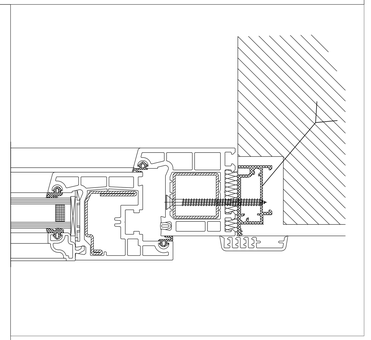

DETTAGLI TRAMEZZATURE IN CARTONGESSO

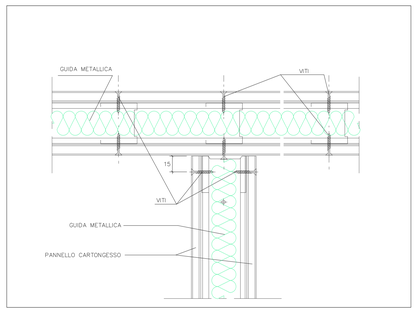

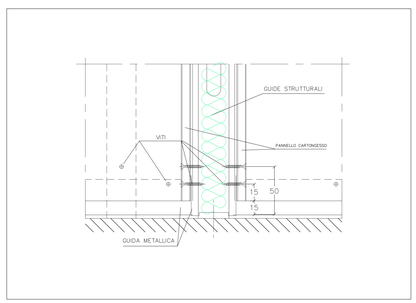

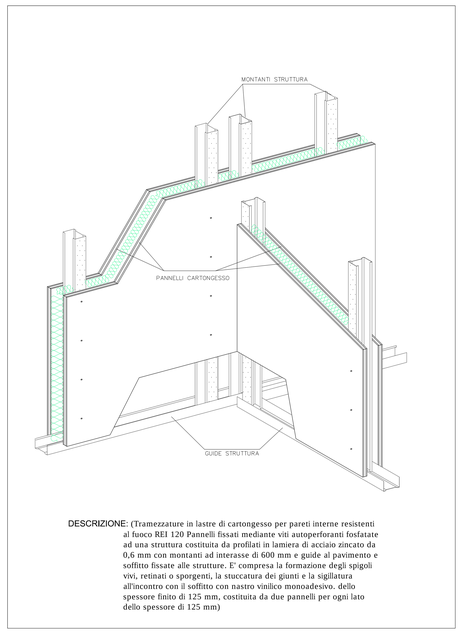

DESCRIZIONE: (Tramezzature in lastre di cartongesso per pareti interne resistenti al fuoco REI 120 Pannelli fissati mediante viti autoperforanti fosfatate ad una struttura costituita da profilati in lamiera di acciaio zincato da 0,6 mm con montanti ad interasse di 600 mm e guide al pavimento e soffitto fissate alle strutture. E' compresa la formazione degli spigoli vivi, retinati o sporgenti, la stuccatura dei giunti e la sigillatura all'incontro con il soffitto con nastro vinilico monoadesivo. dello spessore finito di 125 mm, costituita da due pannelli per ogni lato dello spessore di 125 mm)

DETTAGLI BOX BAGNI IN PANNELLI MODULARI

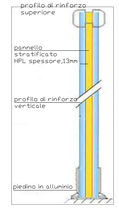

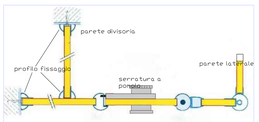

DESCRIZIONE: Fornitura e posa in opera di box bagni così composti: pareti divisorie di altezza pari a cm 210, realizzate in laminato stratificato HPL di spessore 14 mm, bordi smussati ed angoli arrotondati. Montate tramite profili in alluminio anodizzato (lega T 60/60), nei quali vengono collocate le battute che includono sia le guarnizioni antiurto che le cerniere. Un piedino regolabile in altezza, blocca i moduli divisori al pavimento, sospendendoli da esso di 200 mm ed è ricoperto da un carter in materiale plastico di forma cilindrica. Lungo il perimetro superiore un profilo in allumunio chiamato "catena", fissato ai montanti, provvede al collegamento della struttura. Sono comprese altresì porte del tipo a compasso L 700, apertura esterna, fornita di dispositivo libero/occupato e apertura di emergenza

DETTAGLI CONTROSOFFITTO

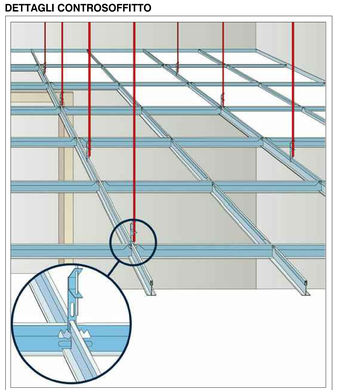

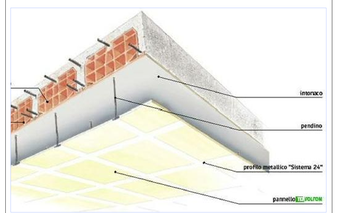

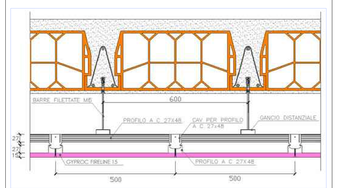

DESCRIZIONE: Realizzazione di controsoffitti (con pannelli di fibre minerali componibili 60x60 cm, decorati, spess. 15-17 mm, ignifughi di classe 1, appoggiati su struttura in acciaio zincato preverniciata composta da profili portanti e profili intermedi a T fissati alla struttura muraria sovrastante ad una distanza non maggiore di cm 60 tramite pendinatura regolabile. altezza dal pavimento cm 285