



**Comune di Subiaco**  
Città Metropolitana di Roma Capitale



Ristrutturazione e miglioramento  
dell'impianto sportivo comunale "San Lorenzo"

**PROGETTO ESECUTIVO**

COMMITTENTE  
Comune di Subiaco  
RESPONSABILE UNICO DEL PROCEDIMENTO  
Arch. Daniele Cardoli

PROGETTAZIONE ESECUTIVA  
**AVPM**  
Studio Tecnico

PROGETTAZIONE E DIREZIONE DEI LAVORI  
Ing. Maria Antonietta Nardoni

COORDINATORE SICUREZZA PROGETTAZIONE  
Ing. Valerio Orlandi

00028 SUBIACO (RM) - via XI Settembre, 7  
TEL. 0774/822394  
info@avpm.it

PROGETTO ARCHITETTONICO	PIANTE E SEZIONI SPOGLIATOI E SERVIZI
SCALA: 1:50 - 1:20	
DATA: 28/05/2019	
E	
D	
C	
B	
A	
REV.	DATA

**SPOGLIATOI**  
tabella delle finiture ambientali

codice	ambiente	superficie mq	pavimento	zoccolino	rivestimento
T04	bagno ospiti	2,25	gres porcellanato	/	gres porcell h180 cm
T05	bagno	2,25	gres porcellanato	/	gres porcell h180 cm
T06	bagno arbitri	3,37	gres porcellanato	/	gres porcell h180 cm

**PRIMO SOCCORSO - VISITE MEDICHE**  
tabella delle finiture ambientali

codice	ambiente	superficie mq	pavimento	zoccolino	rivestimento
T01	primo soccorso	13,50	gres porcellanato	/	gres porcell h180 cm
T02	anti bagno	2,58	gres porcellanato	/	gres porcell h180 cm
T03	bagno	2,12	gres porcellanato	/	gres porcell h180 cm

SPOGLIATOI

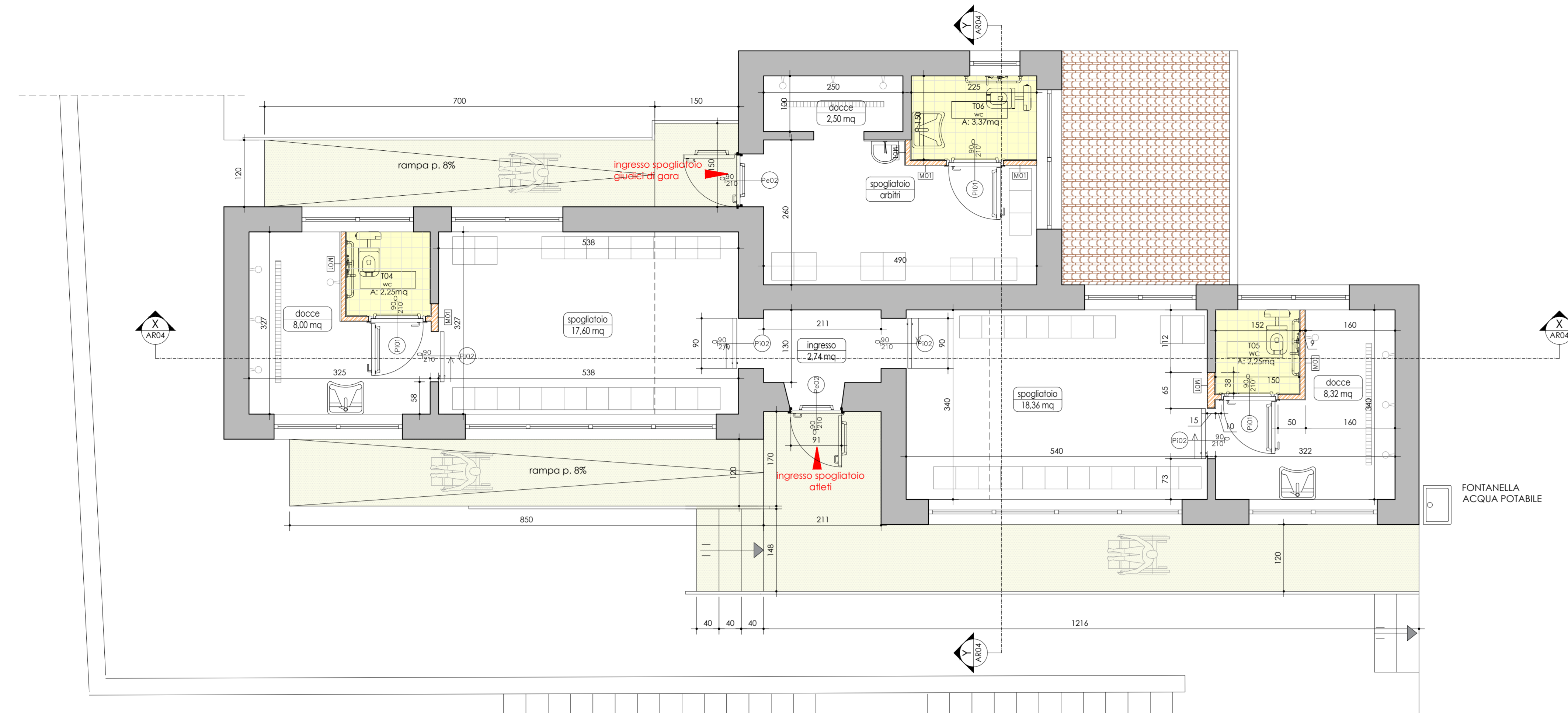

**EDIFICIO A**  
Pianta piano terra - spogliatoi  
scala 1:50

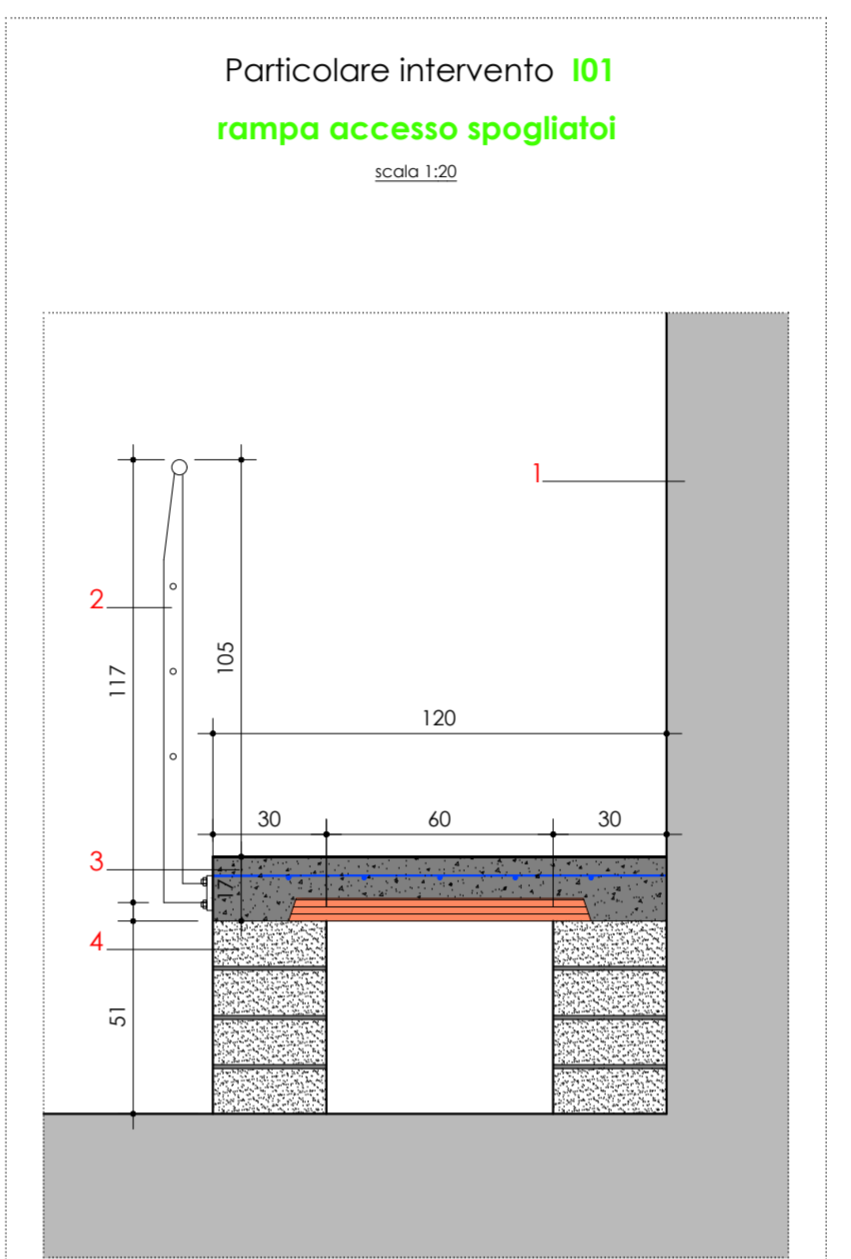

- LEGENDA**
1. edificio esistente
  2. ringhiera in metallo
  3. soletta in cls armata con c.e.s Ø4-42x20 e tavellone in laterizio
  4. muratura in blocchi pieni prefabbricati in cls

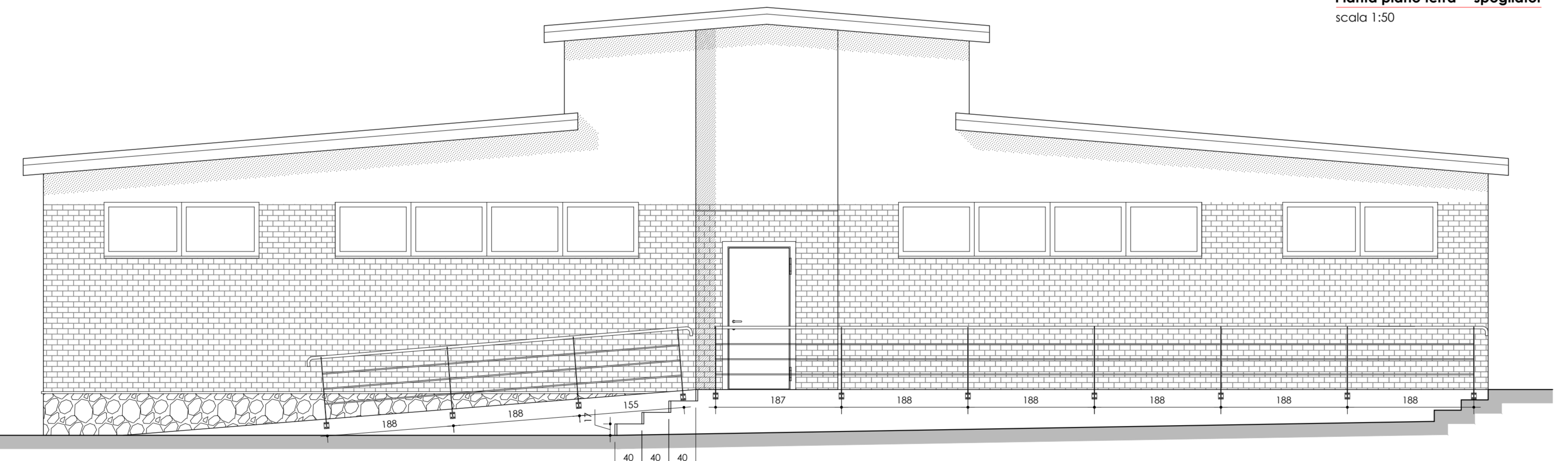

**Prospecto A**  
scala 1:50

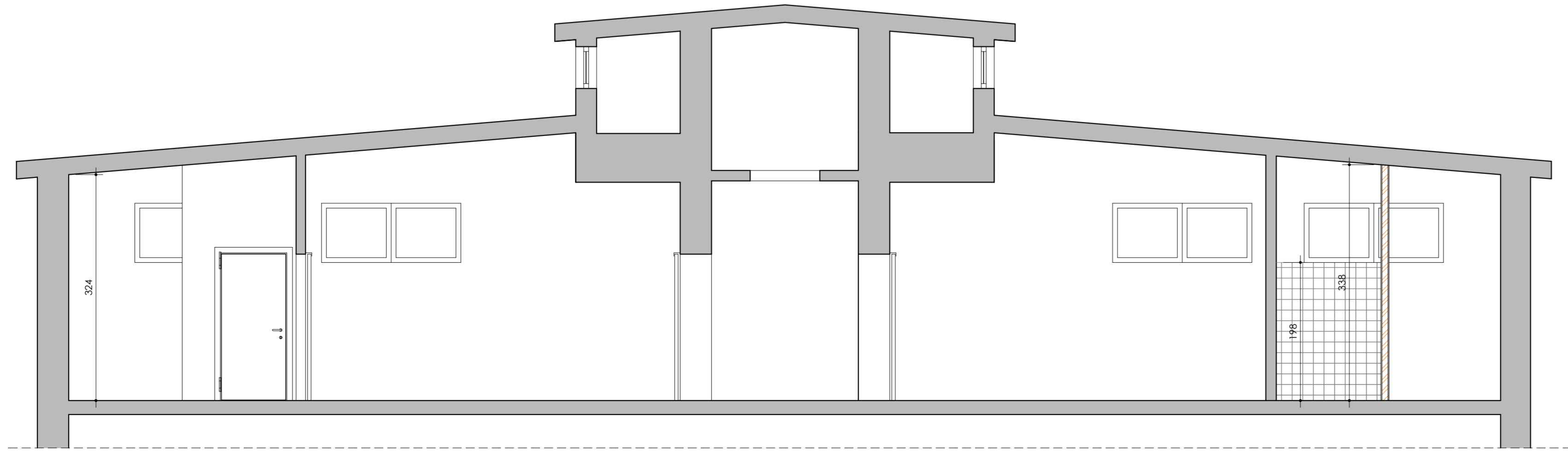

**Sezione x-x**  
scala 1:50

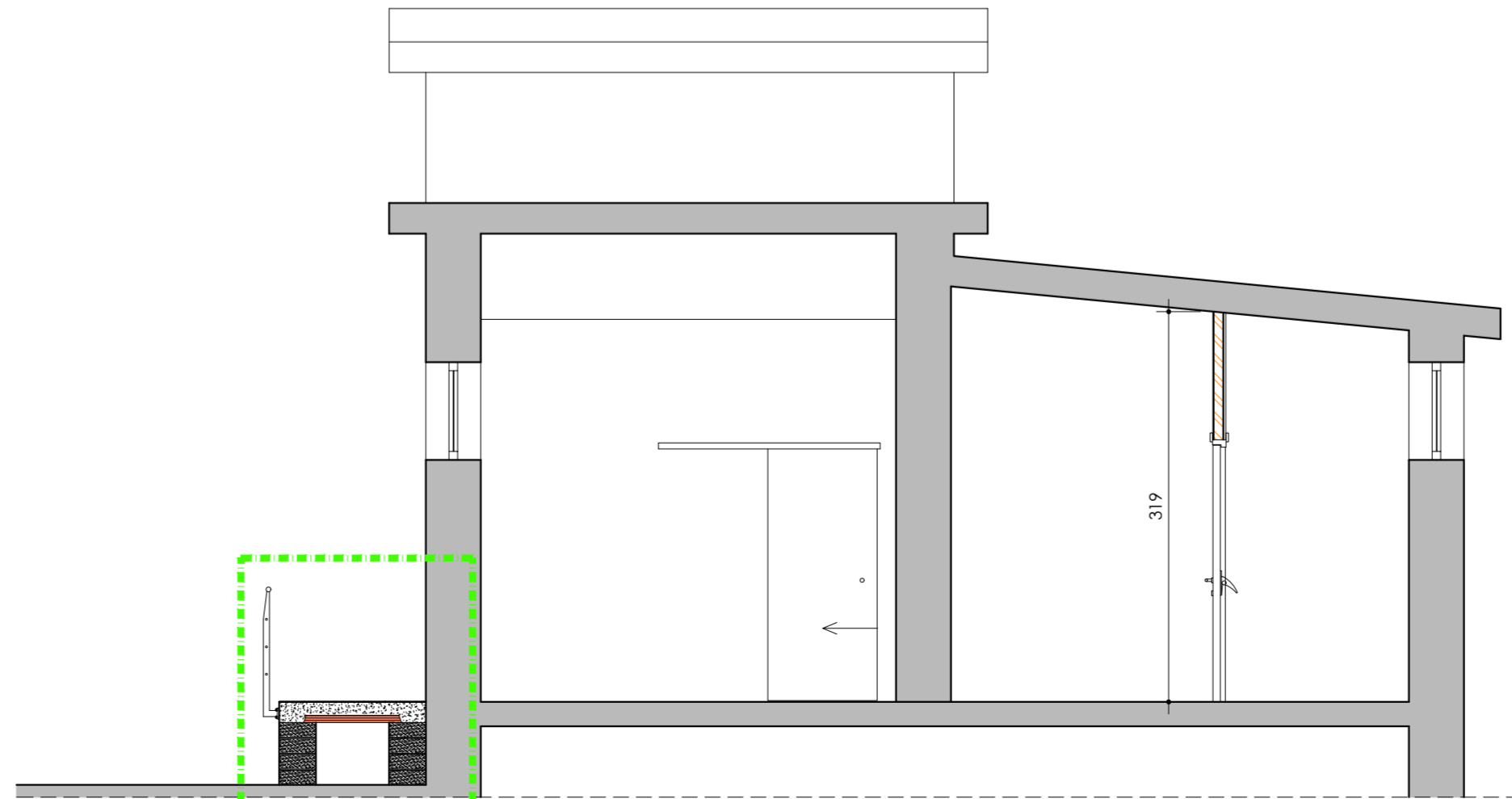

**Sezione y-y**  
scala 1:50

PRIMO SOCCORSO - VISITE MEDICHE

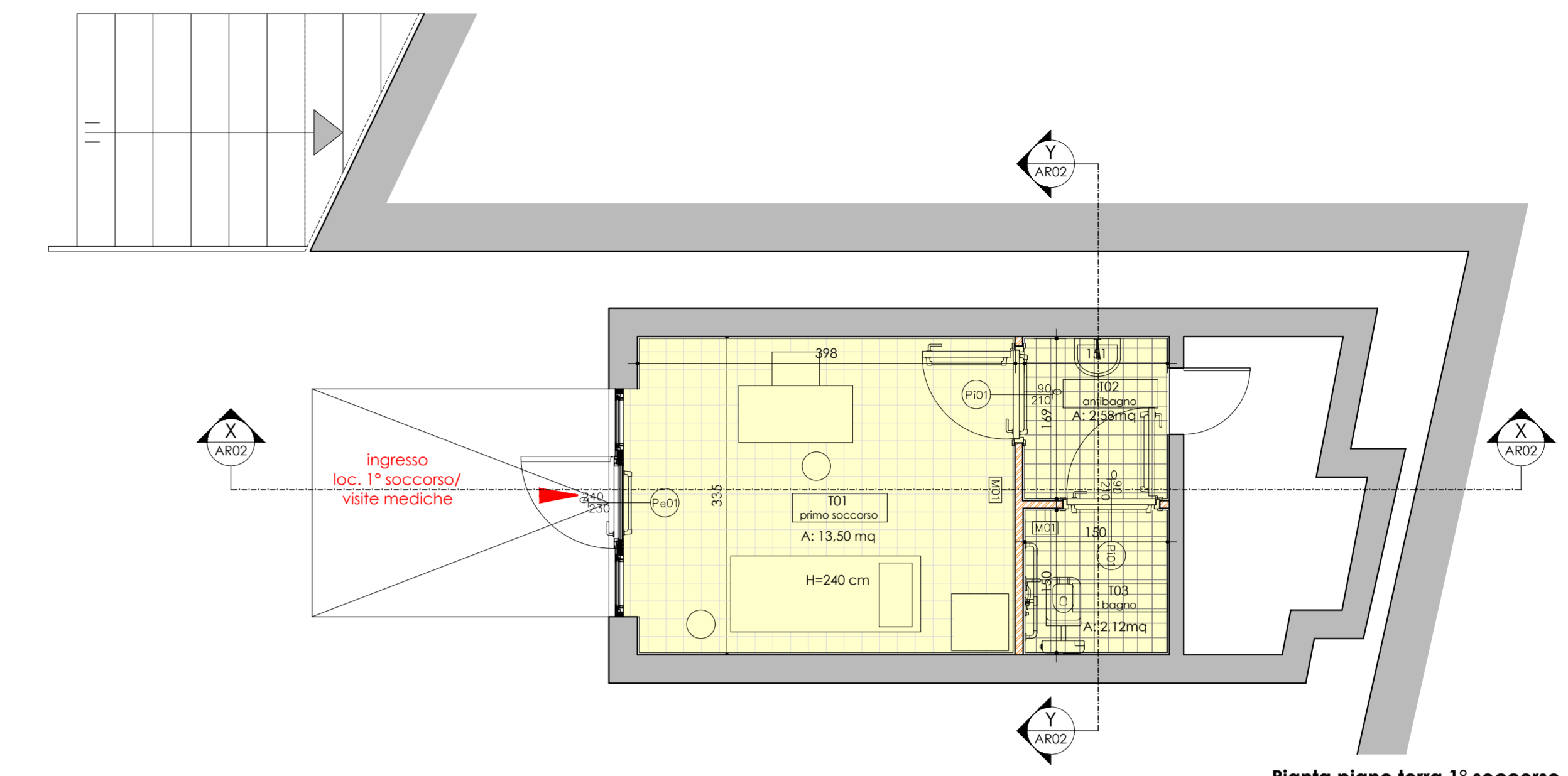

**Pianta piano terra 1° soccorso**  
scala 1:50

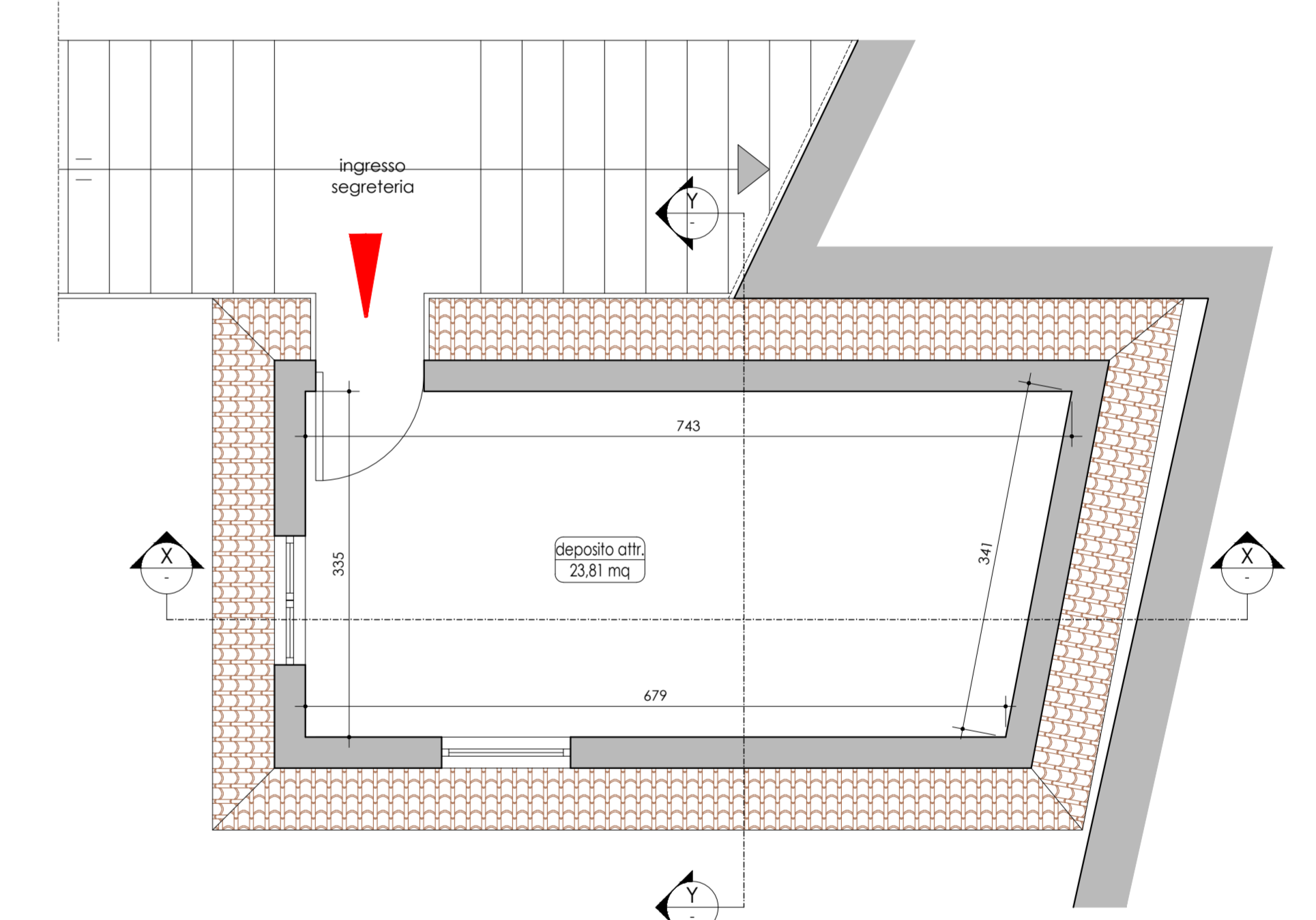

**Pianta piano primo deposito attrezzi**  
scala 1:50

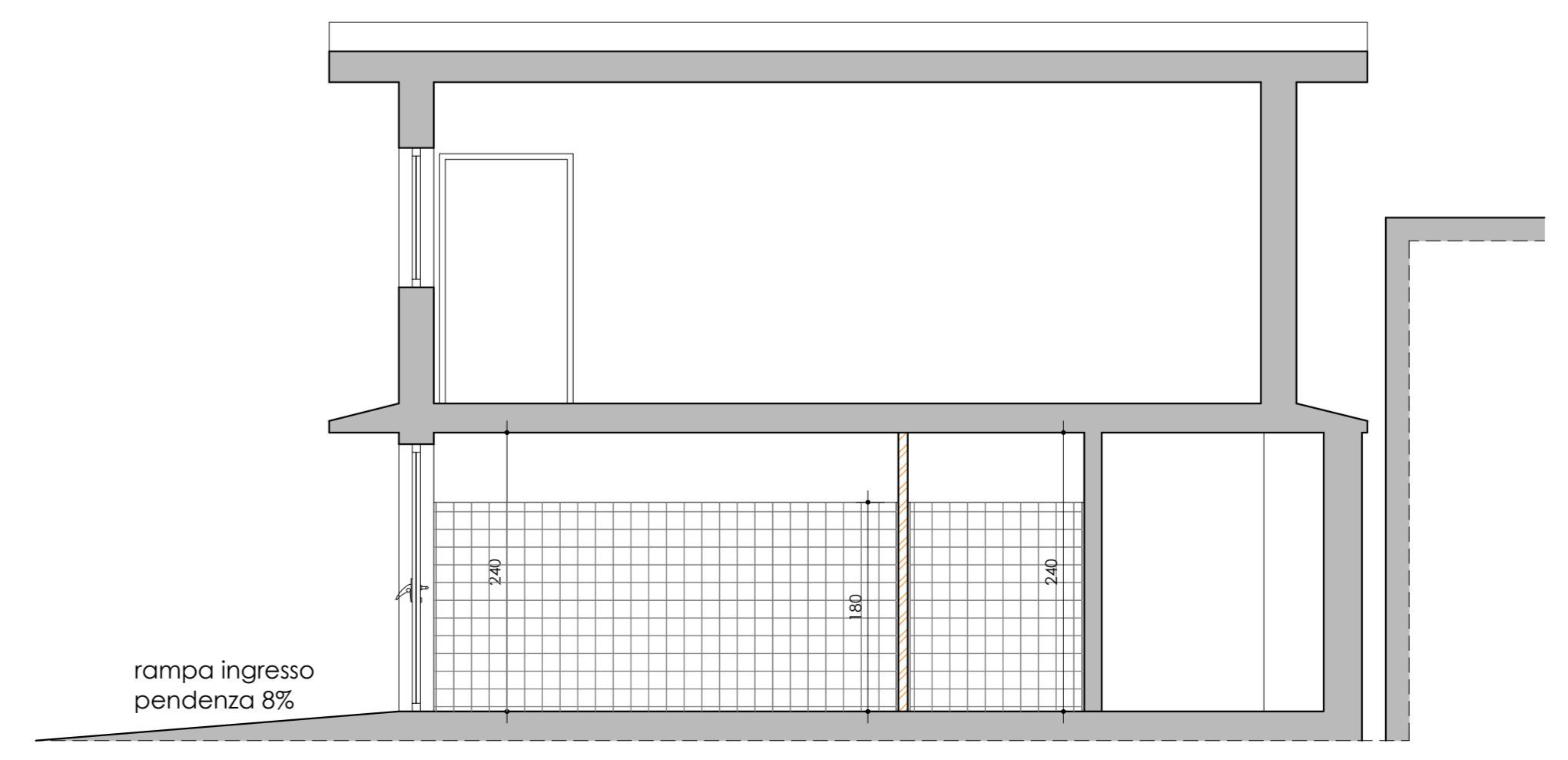

**Sezione x-x**  
scala 1:50

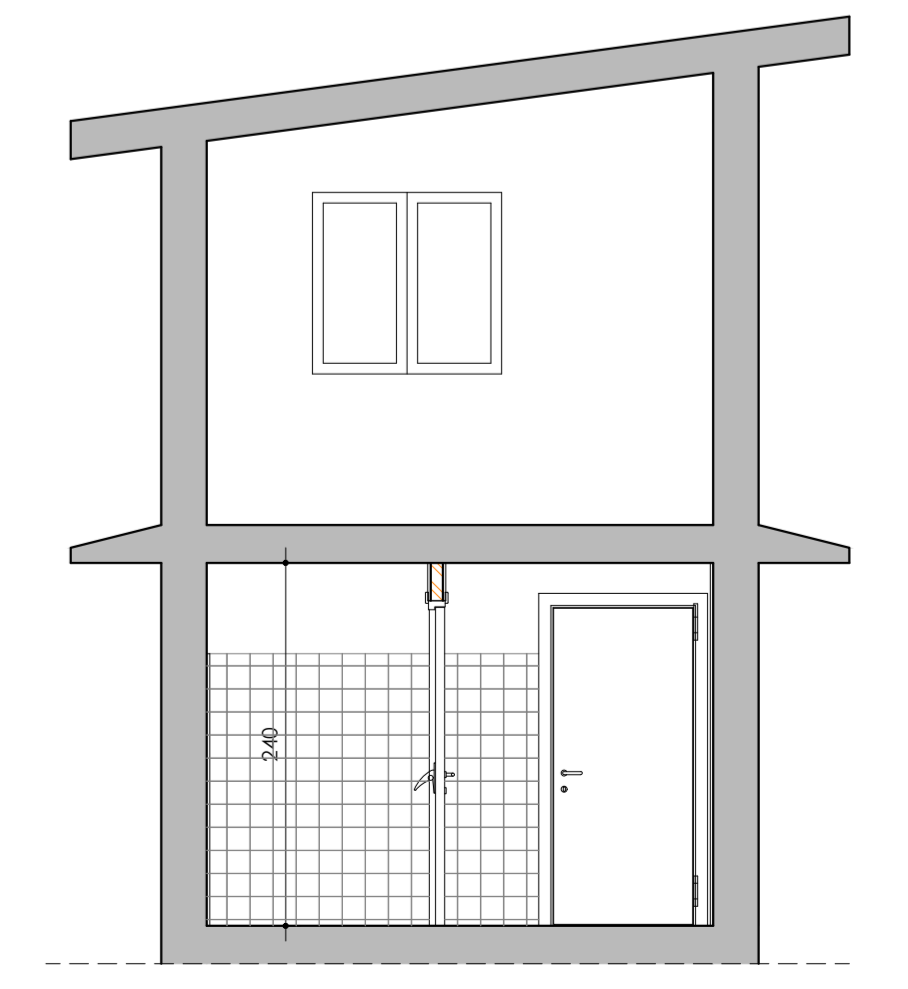

**Sezione y-y**  
scala 1:50