LEGENDA
LAVORI (Pericolo - Fig. 1 383 Art.31, D.M. 10.07.2002)
STRETTOIA ASIMMETRICA A SX (Pericolo - Fig. 1 383 Art.31, D.M. 10.07.2002)
STRETTOIA ASIMMETRICA A DX (Pericolo - Fig. 1 383 Art.31, D.M. 10.07.2002)
SEMAFORO (Fig. 1 404 Art.47, D.M. 10.07.2002)
DARE PRECEDENZA NEI SENSI UNICI ALTERNATI (Prescrizione - Fig. II 11 Art.116, D.M. 10.07.2002)
DIRITTO DI PRECEDENZA NEI SENSI UNICI ALTERNATI (Prescrizione - Fig. II 45 Art.114, D.M. 10.07.2002)
DIVIETO DI SORPASSO (Prescrizione - Fig. II 48 Art.116, D.M. 10.07.2002)
LIMITE MASSIMO DI VELOCITA' (da 30 a 90 Km/h) (Prescrizione - Fig. II 50 Art.116, D.M. 10.07.2002)
FINE LIBERA (Prescrizione - Fig. II 70 Art.116, D.M. 10.07.2002)
PASSAGGIO OBBLIGATORIO A DX (Prescrizione - Fig. II 82 Art.122, D.M. 10.07.2002)
PASSAGGIO OBBLIGATORIO A SX (Prescrizione - Fig. II 83 Art.122, D.M. 10.07.2002)
TABELLA LAVORI (Indicazione - Fig. II 152 Art.30, D.M. 10.07.2002)
BARRIERA NORMALE (Complementare - Fig. II 392 Art.32, D.M. 10.07.2002)
CONI (Complementare - Fig. II 396 Art.34, D.M. 10.07.2002)
PALETTA PER IL TRANSITO ALTERNATO (Complementare - Fig. II 403 Art.42, D.M. 10.07.2002)
LANTERNA SEMAFORICA VERTICALE NORMALE (Complementare - Fig. II 469 Art.59, D.M. 10.07.2002)
VIETATO L'ACCESSO AI NON ADDETTI AI LAVORI
CASSETTA DI PRIMO SOCCORSO
ESTINTORE
TRATTO DI CANTIERE
RECINZIONE DI CANTIERE
INGRESSO/USCITA DI CANTIERE
ALBERI ESISTENTI
VIABILITA' DI CANTIERE
1 BARACCA / SPOGLIATOIO ADDETTI
2 BAGNO CHIMICO
P PARCHEGGIO MEZZI

INTERVENTO DI PIAZZA BRODOLINI

INTERVENTO DI VIA LE MURA

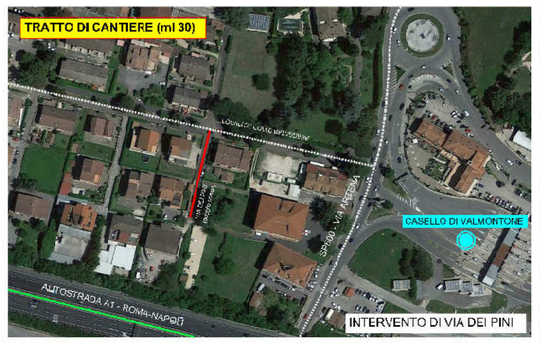

INTERVENTO DI VIA DEI PINI

INTERVENTO DI VIA DEI CASTAGNI

INTERVENTO DI PIAZZA EUROPA

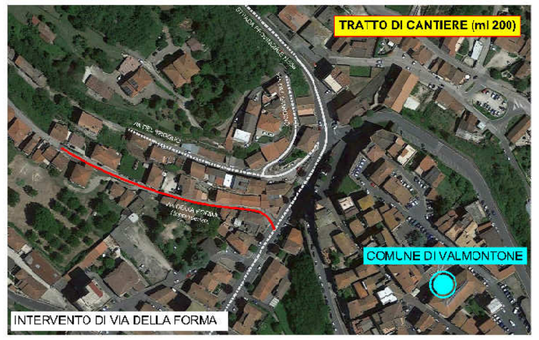

INTERVENTO DI VIA DELLA FORMA

INTERVENTO DI VIA COLLE MORELLO

INTERVENTO DI VIA COLLE VENTRANO

INTERVENTO DI VIA COLLE MEZZOPANE

INTERVENTO DI VIA COLLE OSPEDALE

INTERVENTO DI VIA COLLE TOCCIARELLO

INTERVENTO DI VIA COLLE CASSETTE

INTERVENTO DI VIA COLLE SAN GIOVANNI

INTERVENTO DI VIA DEL BROGLIO

INTERVENTO DI VIA DEL GIARDINO

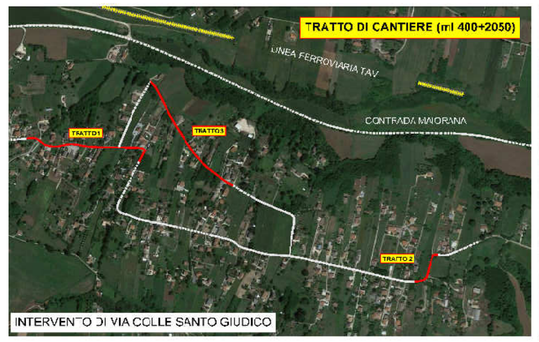

INTERVENTO DI VIA COLLE SANTO GIUDICO

INTERVENTO DI VIA DELLA TOTA

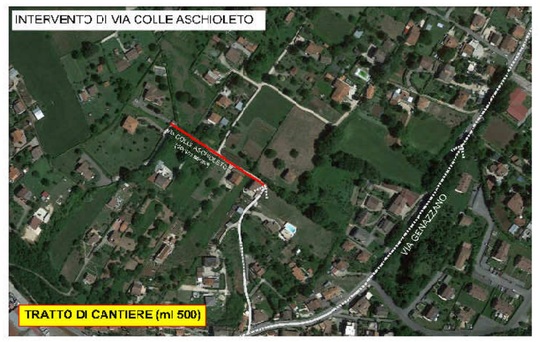

INTERVENTO DI VIA COLLE ASCHIOLETO

INTERVENTO DI VIA JOHN FITZGERALD KENNEDY

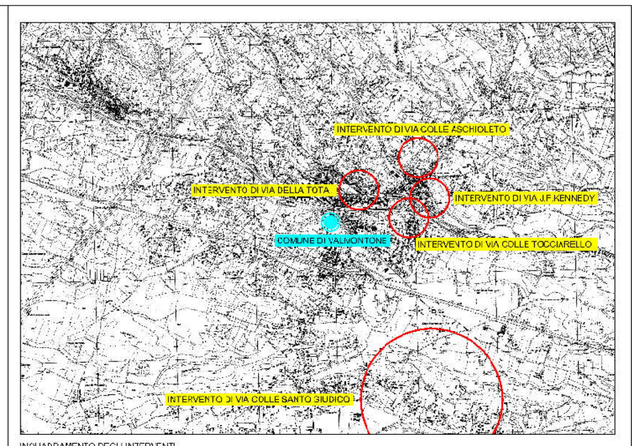

INQUADRAMENTO DEGLI INTERVENTI

DETTAGLIO PACCHETTO STRADALE CON EVIDENZIATI STRATI DA RIPRISTINARE (SCALA 1:10)

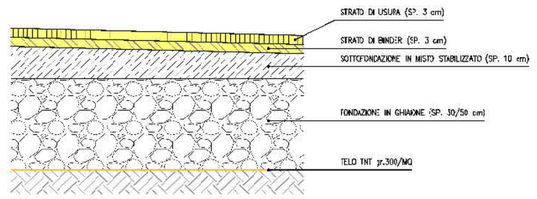

LEGENDA
STRATI DI SAN SETTIMO USURA, BINDER INTERVENTI PRIMA PREBATURA E RIPRISTINO MANTO

LAY OUT - CANTIERE BASE

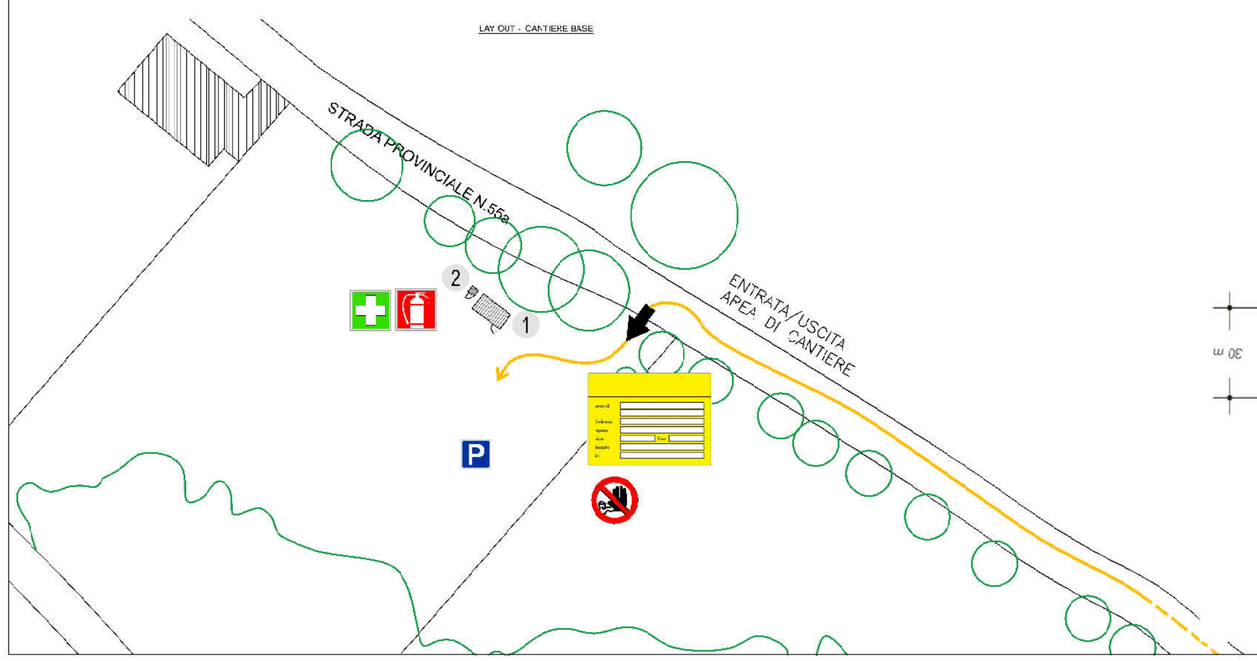

SCHEMA CANTIERE 'TIPO 1'

SEGNALETICA DI CANTIERE 'TIPO' CON TRANSITO A SENSO UNICO ALTERNATO (Rif. Tav.64 D.M. 10.07.2002)

DA ADOTTARE NEI TRATTI:
- VIA DELLA TOTA
- VIA COLLE SANTO GIUDICO
- VIA JOHN FITZGERALD KENNEDY
- VIA COLLE ASCHIOLETO

NOTA: la sezione disponibile, inferiore a 5,60 m, richiede la segnalazione di senso unico alternato

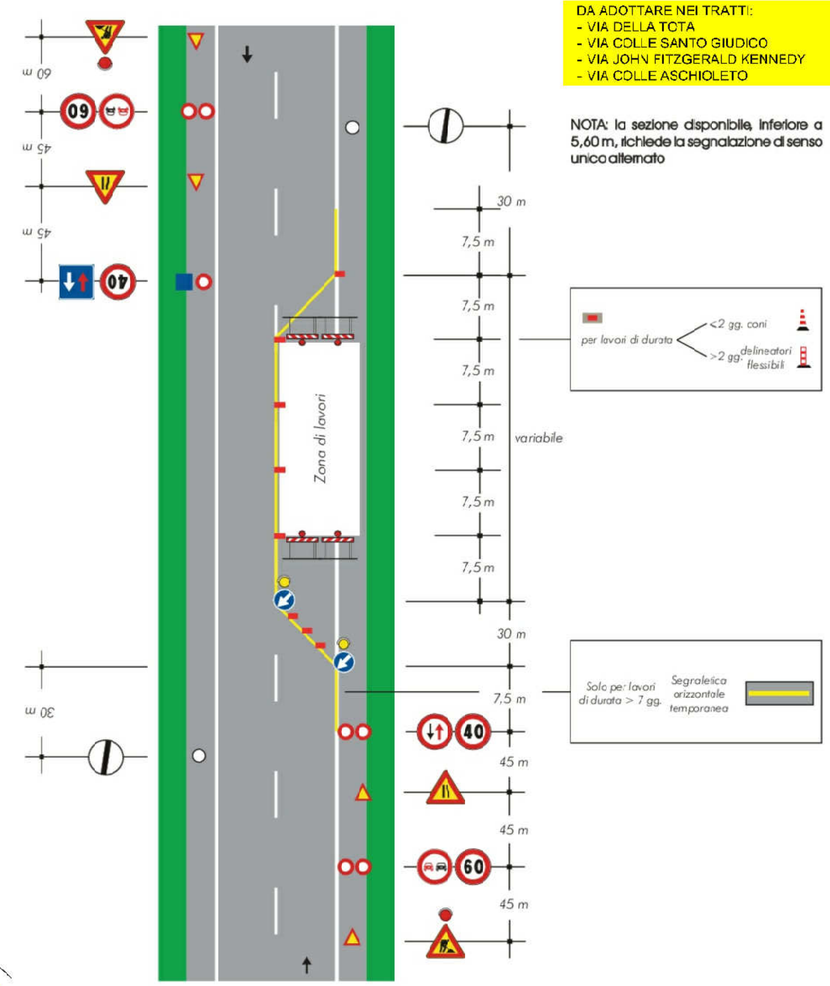

SCHEMA CANTIERE 'TIPO 2'

SEGNALETICA DI CANTIERE 'TIPO' CON TRANSITO A SENSO UNICO ALTERNATO REGOLATO DA IMPIANTO SEMAFORICO (Rif. Tav.66 D.M. 10.07.2002)

DA ADOTTARE NEL TRATTO:
- VIA COLLE TOCCIARELLO

NOTA: la sezione disponibile, inferiore a 5,60 m, richiede la segnalazione di senso unico alternato

IN ALTERNATIVA IMPIEGARE DUE MOVIERI CON PALETTE DI TRANSITO VERDE/ROSSO.

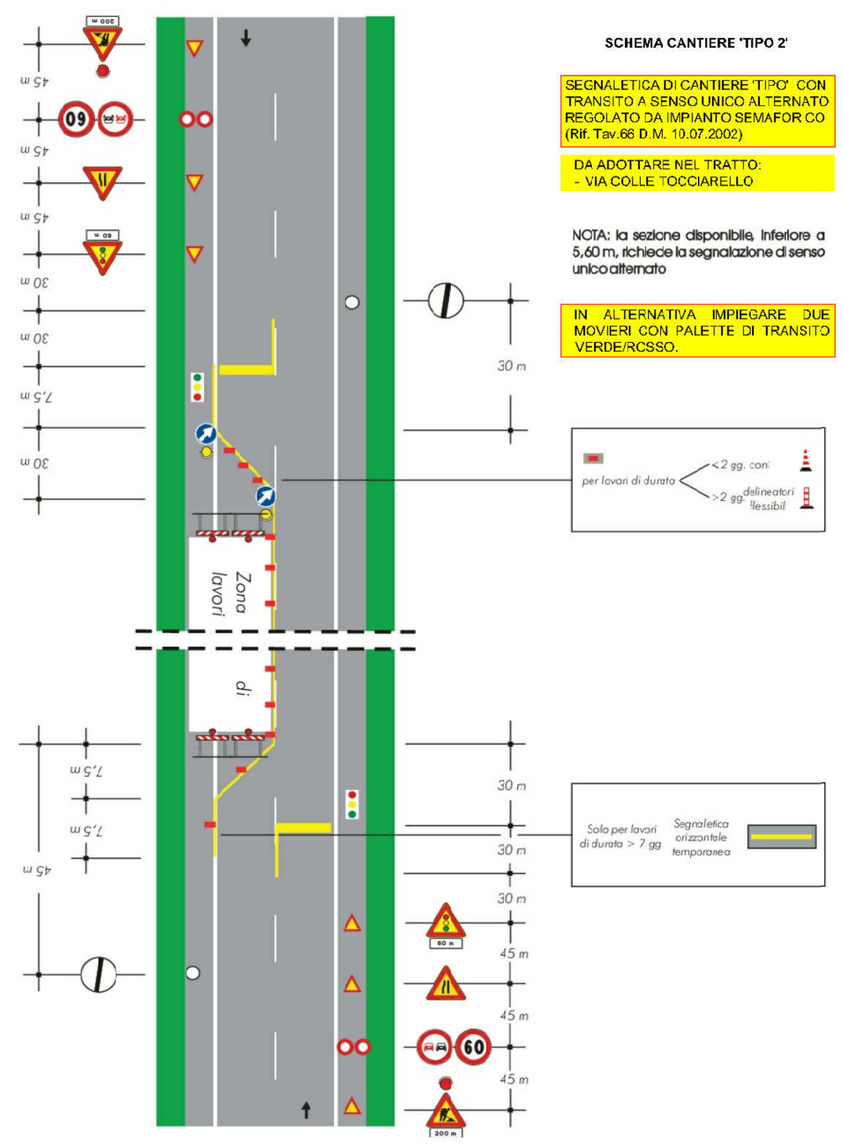

NOTE

1) CIASCUN INTERVENTO VERRA' EFFETTUATO IN DUE FASI OCCUPANDO ALTERNATIVAMENTE LA META' DX E SUCCESSIVAMENTE QUELLA SX DELLA CARREGGIATA, PER CONSENTIRE COMUNQUE LA REGOLARE CIRCOLAZIONE DEL TRAFFICO LOCALE.

2) PER I TRATTI A SENSO UNICO SI IPOTIZZA LA CHIUSURA TEMPORANEA DELLE STRADE, LA FASE DOVRA' ESSERE GESTITA CONGIUNTAMENTE AL COMANDO DELLA POLIZIA LOCALE DEL COMUNE DI VALMONTONE (VIA DELLA TOTA E VIA COLLE TOCCIARELLO).

3) E' STATO INDIVIDUATO IL CANTIERE BASE NEL QUALE VERRA' INSTALLATO UN MONOBLOCCO AD USO SPOGLIATOIO E RIDOVERO SEGNALETICA, ATTREZZATURE E DPI NONCHE' UN BAGNO CHIMICO ED UN'AREA PARCHEGGIO MEZZI. TALE AREA E' INDIVIDUABILE NEL PIAZZALE DI PROPRIETA' COMUNALE UBICATO SULLA STRADA PROVINCIALE N.55a.

4) PER RAGGIUNGERE CIASCUN CANTIERE SI CONSIGLIANO I SEGUENTI PERCORSI:
VIA COLLE TOCCIARELLO (TRE TRATTI): STRADA A SENSO UNICO ACCESSIBILE UNICAMENTE DALLA VIA CASILINA IN PROSSIMITA' DEL CAMPO DI CALCIO COMUNALE;
VIA COLLE ASCHIOLETO: STRADA A DOPPIO SENSO RAGGIUNGIBILE DA VIA GENAZZANO;
VIA J.F.KENNEDY: STRADA A DOPPIO SENSO PERCORRENDO COMODAMENTE LA VIABILITA' LOCALE DI VIA GENAZZANO PERCORRENDO LA STRADA PROVINCIALE N.55a, DA VIA CASILINA PERCORRENDO VIA PRATO LUNGO E SVOLTANDO A DESTRA PER IL QUARTIERE SANTANNA;
VIA COLLE SANTO GIUDICO (TRE TRATTI): TRATTI A DOPPIO SENSO RAGGIUNGIBILI DA VIA SANTANNA E PROSEGUENDO PER LA LOCALITA' COLLE VALLERANO;
VIA DELLA TOTA: A SENSO UNICO RAGGIUNGIBILE PERCORRENDO LA STRADA PROVINCIALE N.55a

COMUNE DI VALMONTONE

CITTA' METROPOLITANA DI ROMA CAPITALE

DETERMINAZIONE DEL DIRIGENTE

LAVORI DI MANUTENZIONE STRAORDINARIA DI TRATTI DI STRADE COMUNALI

IL COMMITTENTE:
COMUNE DI VALMONTONE
VIA NAZIONALE, 5 - 00036 - VALMONTONE (RM)
C.F. 92512330586
Partita IVA: 01068101003

L'IMPRESA:

IL COORDINATORE:
ING. LUCA OTTAVIANI
ORD. INGG. ROMA N° A28145
Piazza della Repubblica, 25 - 00034 - COLLEFERRO (Rm)
luca.ottaviani77@virgilio.it - cell. +39 3208992452
C.F. TTVLCU77L25I838P P.I. 09516101004

ESEGUITO:	ING. LUCA OTTAVIANI	SCALA: VARIE	TAVOLA: C1
CONTROLLATO:	ING. LUCA OTTAVIANI		
APPROVATO:	ING. LUCA OTTAVIANI	DATA: 12/12/2016	
DATA:	03/2/2016		

COMMESSA	ELABORATO	REV.
2016 - - - -	DWGCAN001 - - -	00

TITOLO ELABORATO

ORGANIZZAZIONE DEL CANTIERE
LAYOUT DEI CANTIERI MOBILI E DEL CANTIERE BASE

SPAZIO RISERVATO AGLI ENTI