



COMUNE DI SUBIACO
Piazza S. Andrea, 1
00028 ROMA



REGIONE LAZIO
Direzione Regionale Cultura
(Attuazione DRG 365 del 2016
"Sviluppo delle strutture culturali")

RESTAURO E RIFUNZIONALIZZAZIONE PER LA RIAPERTURA DEL TEATRO NARZIO



Progetto Architettonico ed Impiantistico:

Arch. Anelinda Di Muzio

Progetto Strutturale:

Ing. Valerio Orlandi

Progetto di Restauro delle facciate:

Arch. Serena Mercuri

Coordinamento per la sicurezza:

Arch. Domenico Bechis

Consulente per gli impianti meccanici: Ing. Marco Di Pietro

Consulente per l'impianto elettrico: Ing. Domenico Bonfà

Collaborazione: Arch. Ambra Troiani, Arch. Alessandra Vocaturo, Ing. Marco Corsetti

RUP: Arch. Daniele Cardoli

PROGETTO ESECUTIVO

DOCUMENTAZIONE FOTOGRAFICA

ELABORATO

DF01

REV. N.

-

DATA :

-

DESCRIZIONE

-

SCALA

-

DATA

REV. N.

-

DATA :

-

DESCRIZIONE

-

DICEMBRE 2018

INDICE

1	DOCUMENTAZIONE FOTOGRAFICA PIANO -2	1
2	DOCUMENTAZIONE FOTOGRAFICA PIANO -1	3
3	DOCUMENTAZIONE FOTOGRAFICA PIANO TERRA	6
4	DOCUMENTAZIONE FOTOGRAFICA PIANO GALLERIA	9
5	DOCUMENTAZIONE FOTOGRAFICA PIANO +2	12
6	DOCUMENTAZIONE FOTOGRAFICA SCALA DI SERVIZIO	14
7	DOCUMENTAZIONE FOTOGRAFICA FACCIATE ESTERNE	15

1 DOCUMENTAZIONE FOTOGRAFICA PIANO -2

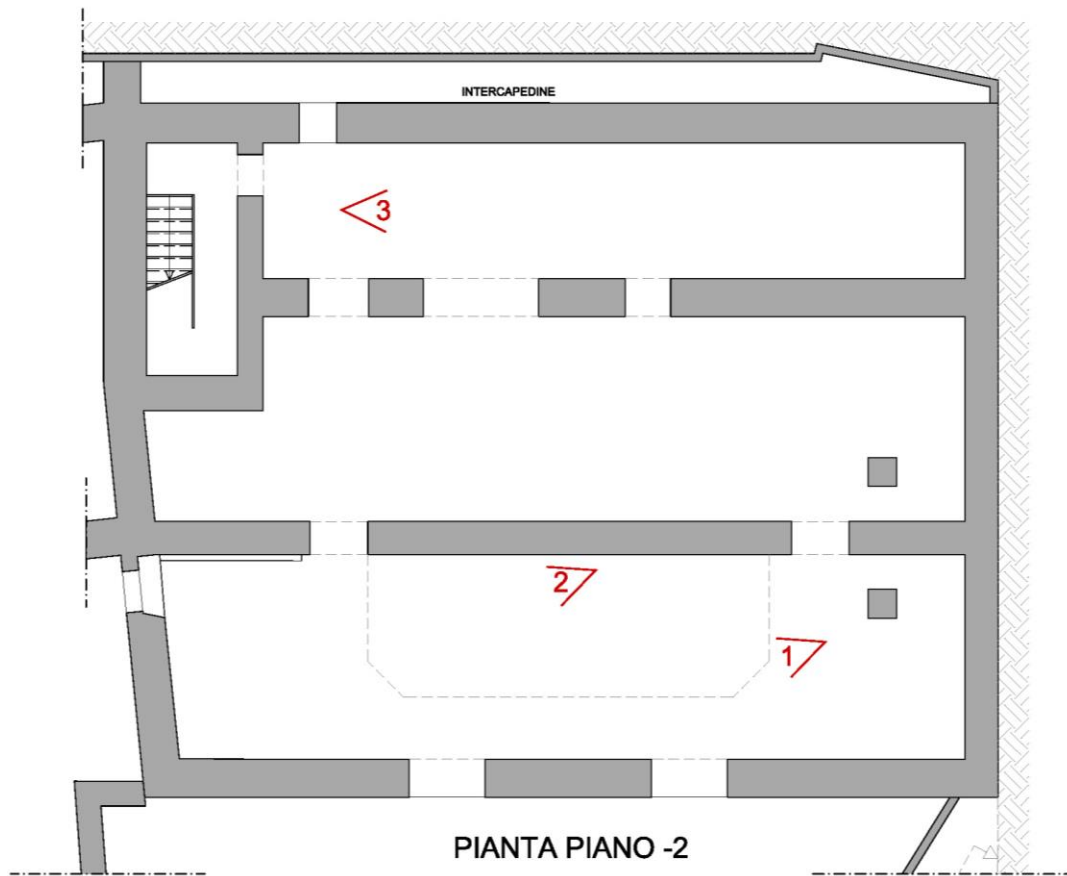

Vista 1- Foto delle aperture verso Piazza Tozzi



Vista 2 - Foto verso la doppia altezza



Vista 3 - Foto dell'ambiente di arrivo della scala di servizio

2 DOCUMENTAZIONE FOTOGRAFICA PIANO -1

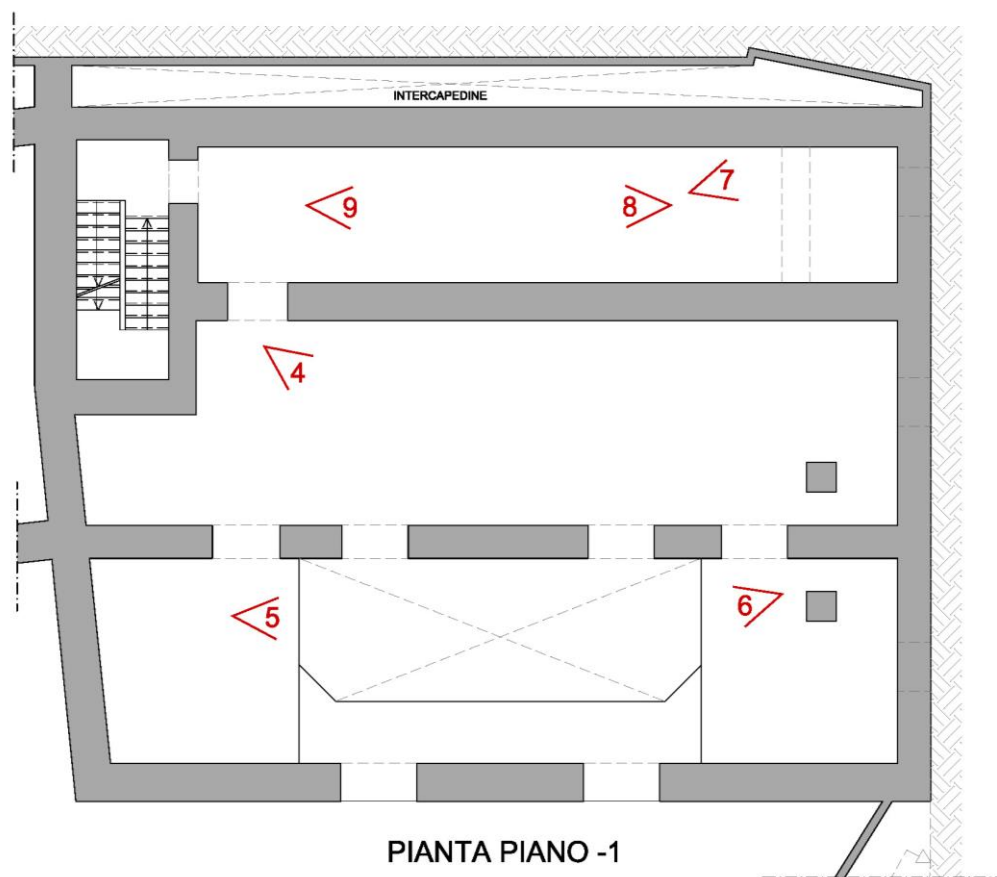

Vista 4 - Foto verso le aperture della doppia altezza



Vista 5 - Foto della doppia altezza



Vista 6 - Foto della doppia altezza



Vista 7 - Dettaglio del solaio di copertura in ferro e cotto



Vista 8 - Foto verso la scala di servizio

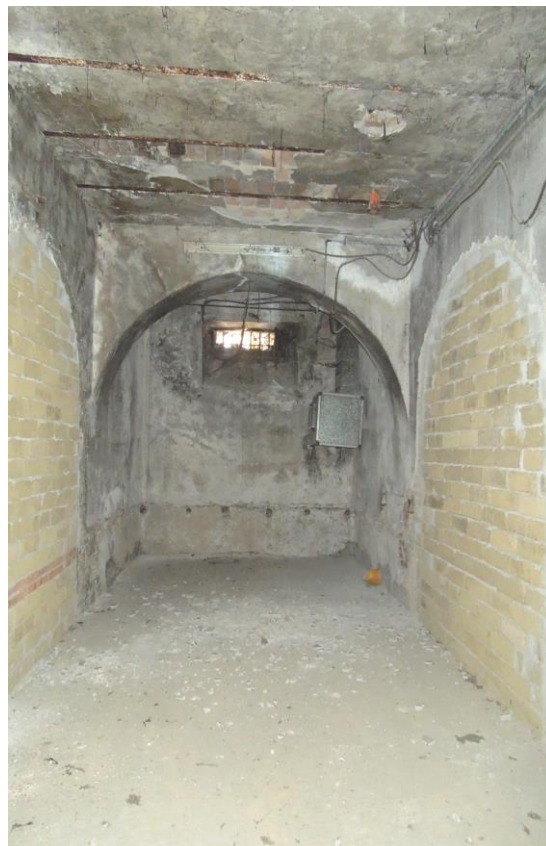

Vista 9 - Controcampo della Vista 8

3 DOCUMENTAZIONE FOTOGRAFICA PIANO TERRA

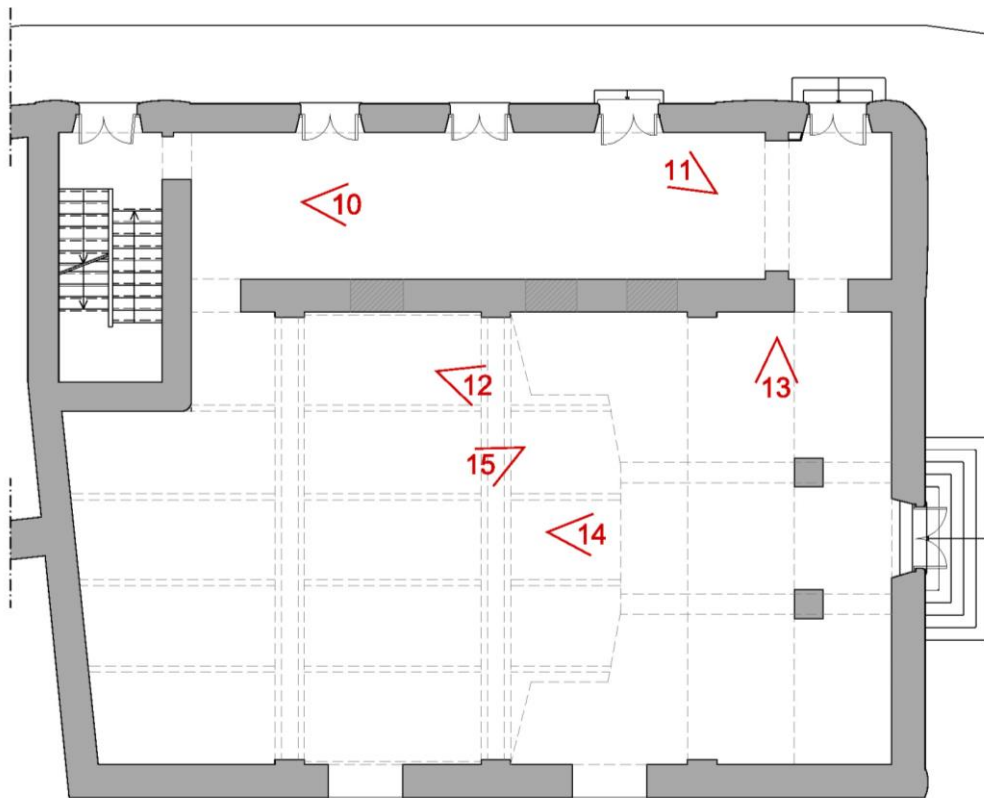

PIANTA PIANO TERRA



Vista 10 - Foto dell'ambiente destinato ad hall



Vista 11 - Aperture della futura hall del teatro



Vista 12 - Foto dalla platea verso la galleria



Vista 13 - Dettaglio della struttura di sostegno della galleria



Vista 14 - Dettaglio del soffitto della platea e della galleria



Vista 15 - Foto dalla platea verso lo spazio che verrà occupato dal palcoscenico

4 DOCUMENTAZIONE FOTOGRAFICA PIANO GALLERIA

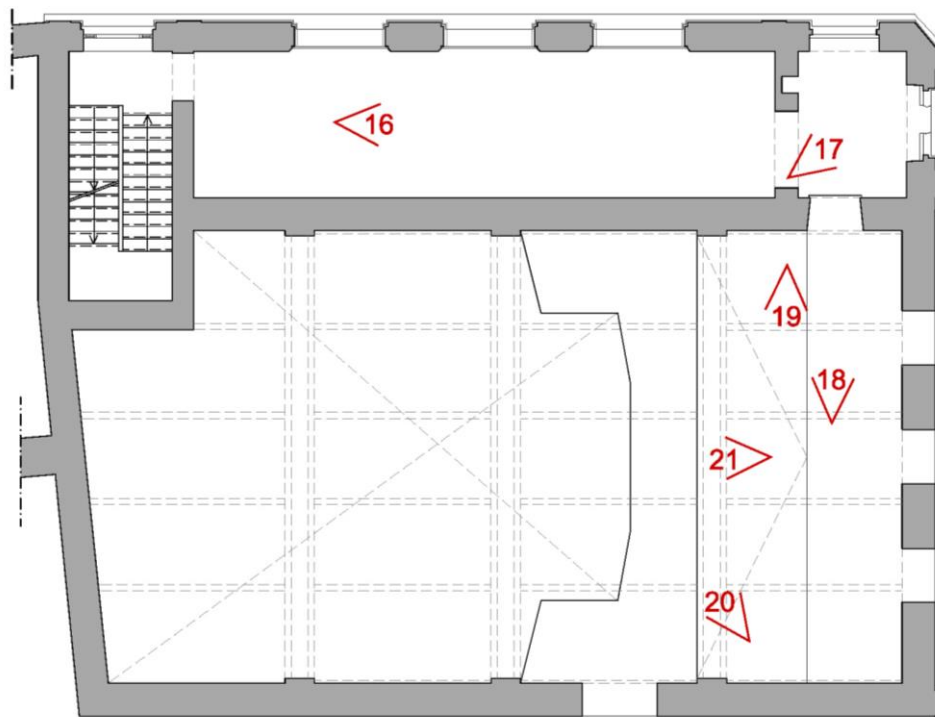

PIANTA PIANO GALLERIA



Vista 16 - Foto dell'ambiente destinato ad uffici e sosta pubblico al piano galleria



Vista 17 - Dettaglio delle aperture del futuro bagno del piano galleria



Vista 18 - Dettaglio del soffitto della galleria



Vista 19 - Dettaglio della soletta della galleria



Vista 20 - Foto laterale della soletta della galleria



Vista 21 - Vista dalla galleria verso l'area palcoscenico

5 DOCUMENTAZIONE FOTOGRAFICA PIANO +2

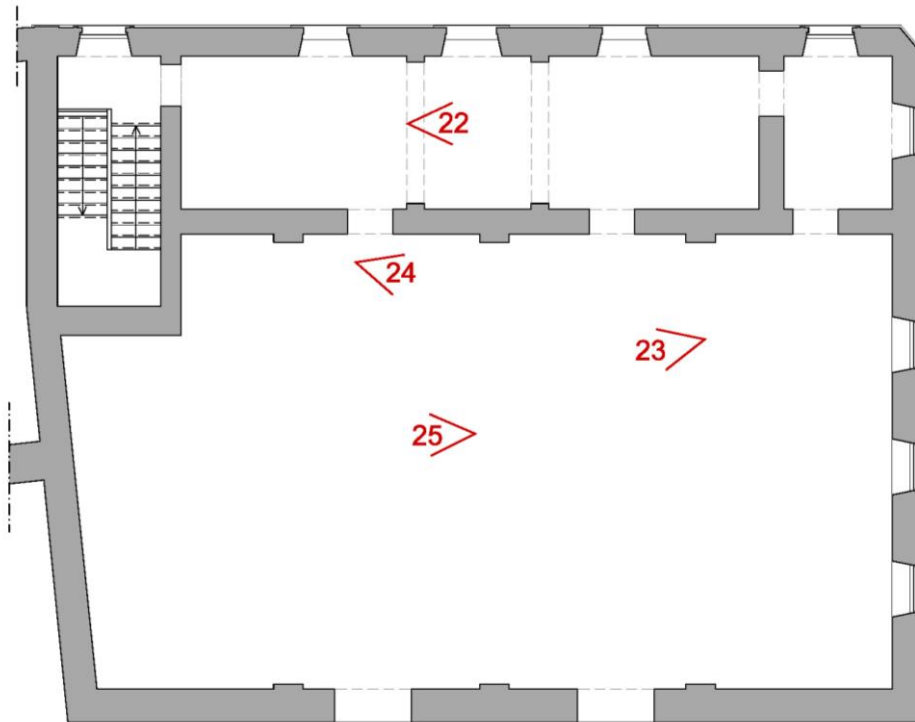

PIANTA PIANO +2



Vista 22 - Foto dell'ambiente di arrivo della scala di servizio



Vista 23 - Foto del sottotetto e relativa copertura



Vista 24 - Foto del sottotetto e relativa copertura



Vista 25 - Foto del sottotetto e relativa copertura

6 DOCUMENTAZIONE FOTOGRAFICA SCALA DI SERVIZIO

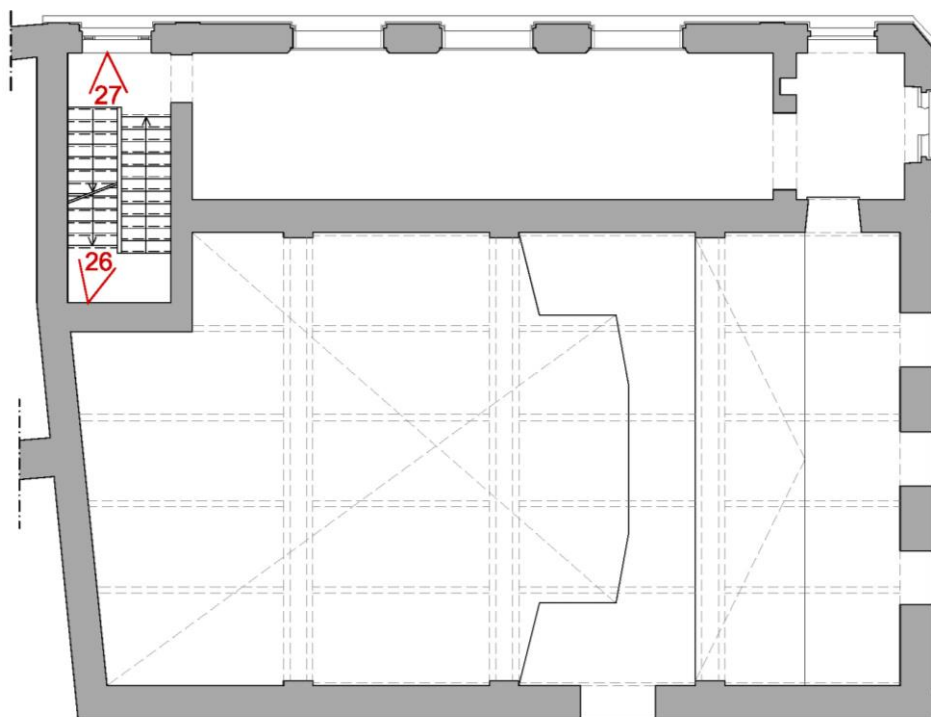

PIANTA PIANO GALLERIA



Vista 26 - Foto dell'ultimo pianerottolo della scala di servizio



Vista 27 - Dettaglio delle rampe della scala di servizio

DOCUMENTAZIONE FOTOGRAFICA FACCIATE ESTERNE

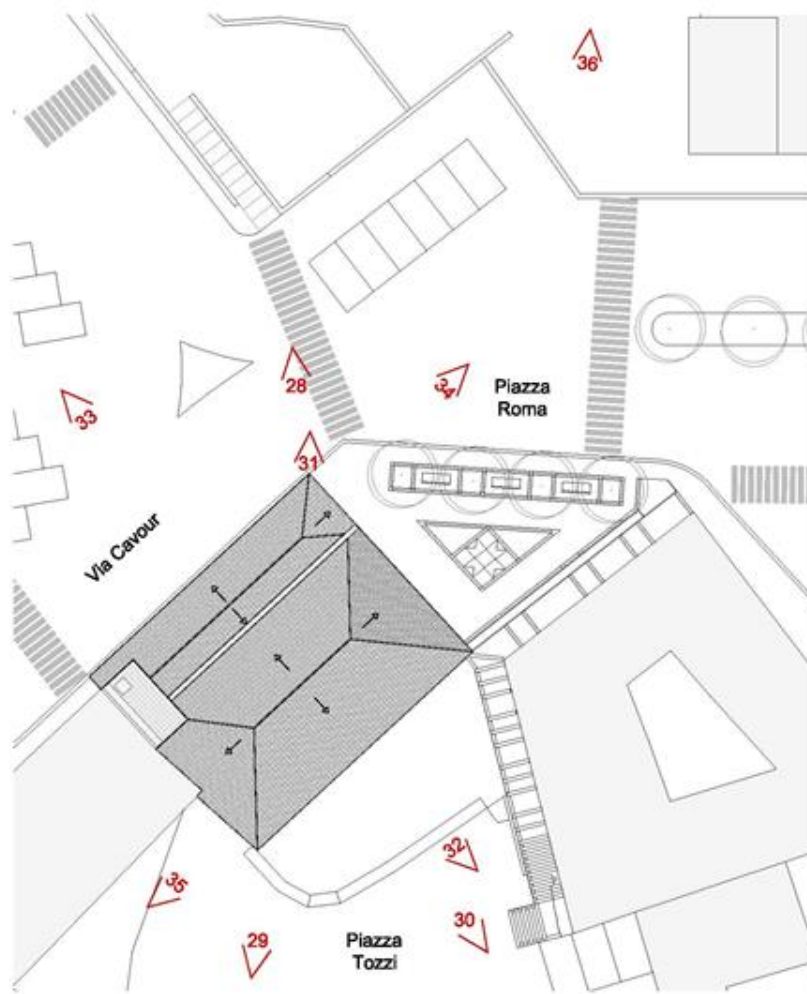

Vista 28 - Prospetti su Via Cavour e Piazza Roma



Vista 29 - Prospetto laterale su Piazza Tozzi



Vista 30 - Prospetto su Piazza Tozzi



Vista 31 - Dettaglio copertura su Piazza Roma



Vista 32 - Prospetto su Piazza Tozzi



Vista 33 – Prospetto su Via Cavour



Vista 34 – Prospetto su Piazza Roma



Vista 35 – Prospetto laterale su Piazza Tozzi



Vista 36 – Vista del tetto su Via Cavour e Piazza Roma