



**Comune di Subiaco**  
Città Metropolitana di Roma Capitale



Ristrutturazione e miglioramento  
dell'impianto sportivo comunale "San Lorenzo"

**PROGETTO ESECUTIVO**

|                         |  |
|-------------------------|--|
| COMMITTENTE             | Comune di Subiaco<br>RESPONSABILE UNICO DEL PROCEDIMENTO<br>Arch. Daniele Cardoli  |
| PROGETTAZIONE ESECUTIVA | PROGETTARCHE E DIREZIONE DEI LAVORI<br>Ing. Maria Antonietta Nardoni<br>COORDINATORE SICUREZZA PROGETTAZIONE<br>Ing. Valerio Orlandi<br>00028 SUBIACO (RM) - Via XX Settembre, 7<br>tel./fax 0774/622394<br>info@avpm.it |

|                         |            |
|-------------------------|------------|
| PROGETTO ARCHITETTONICO | AR03       |
| Planimetria irrigazione |            |
| Scala                   | 1:200      |
| DATA                    | 28/05/2019 |
| REVISIONI               |            |
| E                       |            |
| D                       |            |
| C                       |            |
| B                       |            |
| A                       |            |

- legenda**
- TAPPETO IN ERBA ARTIFICIALE \_ area di gioco e campo per destinazione
  - MANTO IN ERBA ARTIFICIALE ORNAMENTALE \_ area esterna
  - AREA SOTTOPOSTA A SCAVO PER RIPRISTINO STRATIGRAFIA E POSIZIONAMENTO NUOVA CANALETTA DI DRENAGGIO
  - ZONE SINGOLARMENTE IRRIGATE
  - ZONE DOPPIAMENTE IRRIGATE
  - IRRIGATORE
  - NUOVA RETE SMALTIMENTO ACQUE
  - PROTEZIONI IN GOMMA PER URTI
  - PERCORSO DEL PUBBLICO
  - PERCORSO DEL PUBBLICO D.A.
  - PERCORSO ATLETI, GIUDICI DI GARA D.A. CON SERVIZIO NAVETTA
  - PERCORSO DEL PUBBLICO A PIEDI

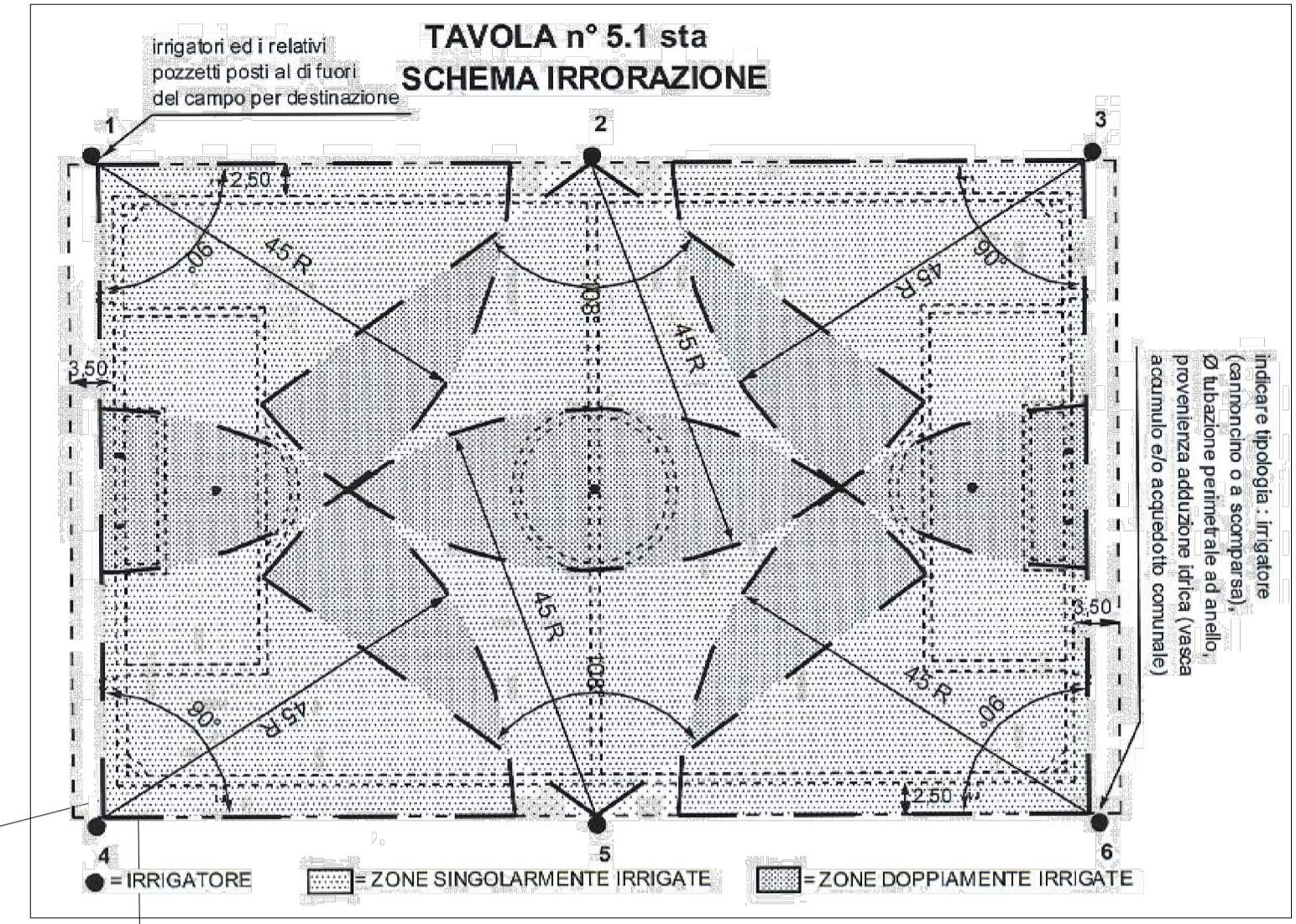
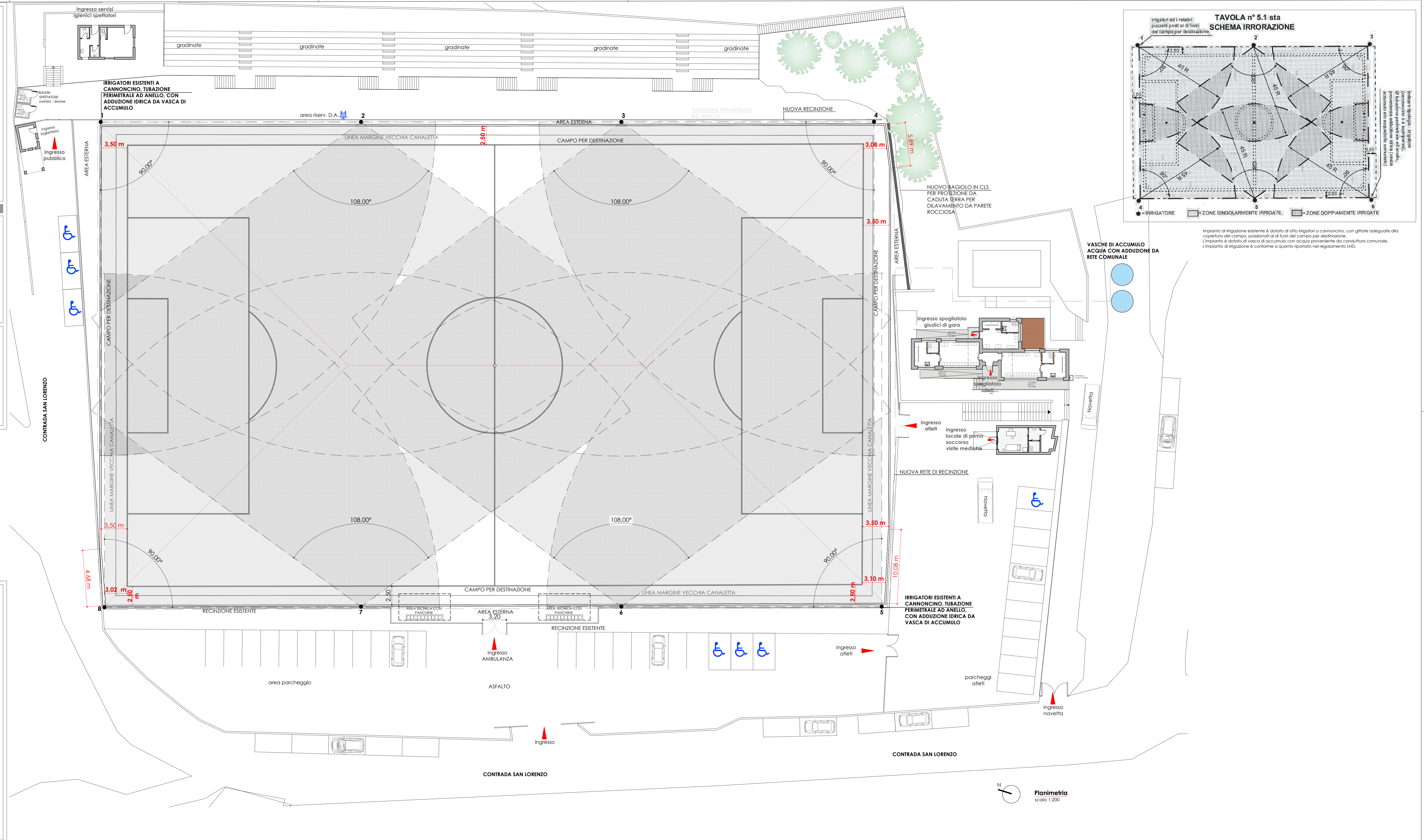

Impianto di irrigazione esistente è dotato di otto irrigatori a cannoncino, con ghirle adeguate alla copertura del campo, posizionati al di fuori del campo per destinazione. L'impianto è dotato di vasca di accumulo con acqua proveniente da condotta comunale. L'impianto di irrigazione è conforme a quanto riportato nel regolamento LND.

Planimetria  
scala 1:200