



COMUNE DI POLI
AREA METROPOLITANA DI ROMA CAPITALE

LOCALITA' COLLE FATTORE

PROGETTO PER LA REALIZZAZIONE DI 24 ALLOGGI
DI EDILIZIA ECONOMICA E POPOLARE
PIANO NAZIONALE DI EDILIZIA ABITATIVA D.P.C.M. 16.07.2009
DGR 485/2011
PROGETTO ESECUTIVO

COMMITTENTE : COMUNE DI POLI

IL PROGETTISTA : Arch. Alvaro Ronzani

TAVOLA : IMPIANTO TERMICO PIANO TIPO

SCALA : 1:100

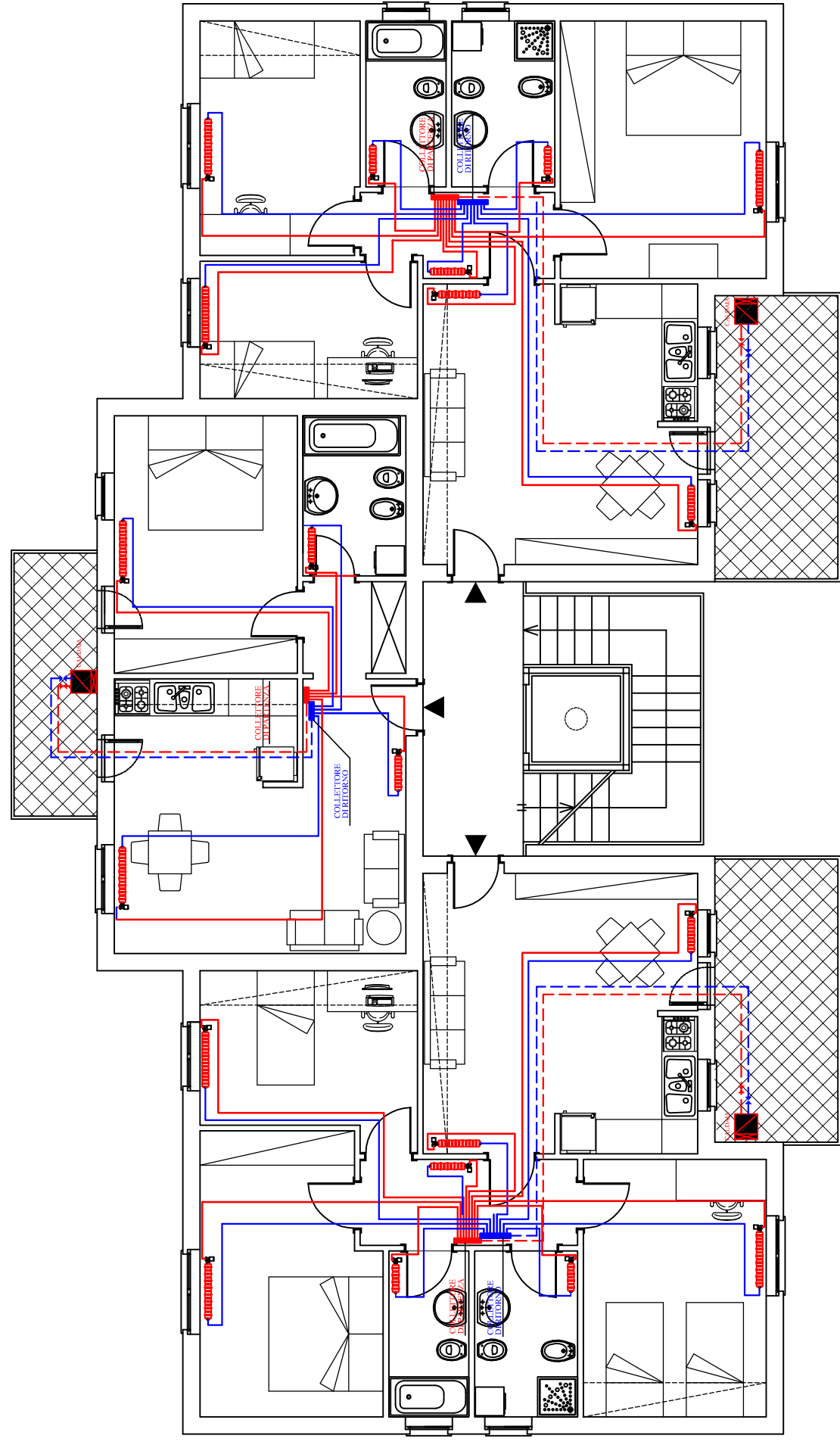

DATA :

IMPIANTO TERMICO



Pianta Piano Tipo A, B, C scala 1:100

LEGENDA

	RADIATORE IN ALLUMINIO CON VALVOLA TERMOSTATICA
	TUBAZIONE andata e ritorno RISCALDAMENTO