

Agenzia del Territorio  
CATASTO FABBRICATI  
Ufficio Provinciale di  
Roma

Dichiarazione protocollo n. _____ del _____	
Planimetria di u.i.u. in Comune di Artena	
Via Velletri _____ civ. 36	
Identificativi Catastali:	Compilata da:
Sezione:	De Castris Dom Enrico
Foglio: 9	Iscritto all'albo:
Particella: 513	Geometri
Subalterno: 6	Prov. Roma _____ N. 3459

Scheda n. 1      Scala 1:200

1181B  
26 MAG 2009

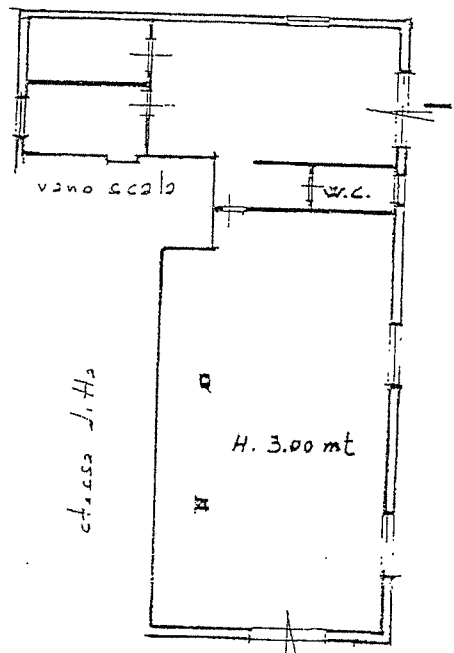

classo 1.112

PASCO COMUNE

distacco da via Velletri

ORIENTAMENTO

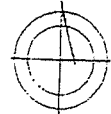

*De Castris Dom Enrico*

26 MAR 2009

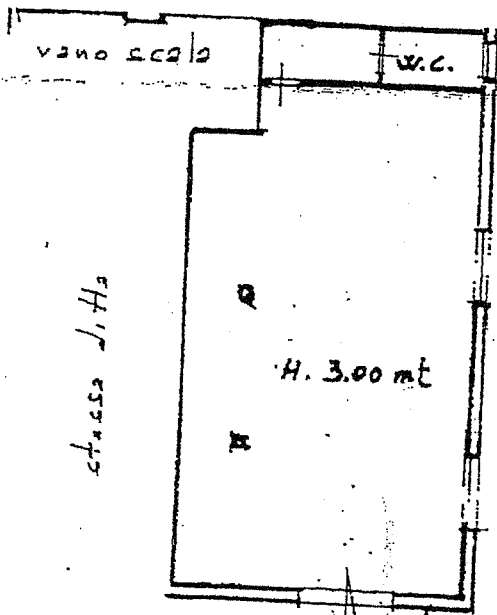

distacco da via Velletri

COLLEGIO PROVINCIALE GEOMETRI ROMA  
N° 3459  
DOMENICO DE CASTRIS  
ARTEMA  
P.IVA N° 00192301000

ORIENTAMENTO

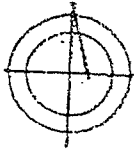

a. l. 1/0