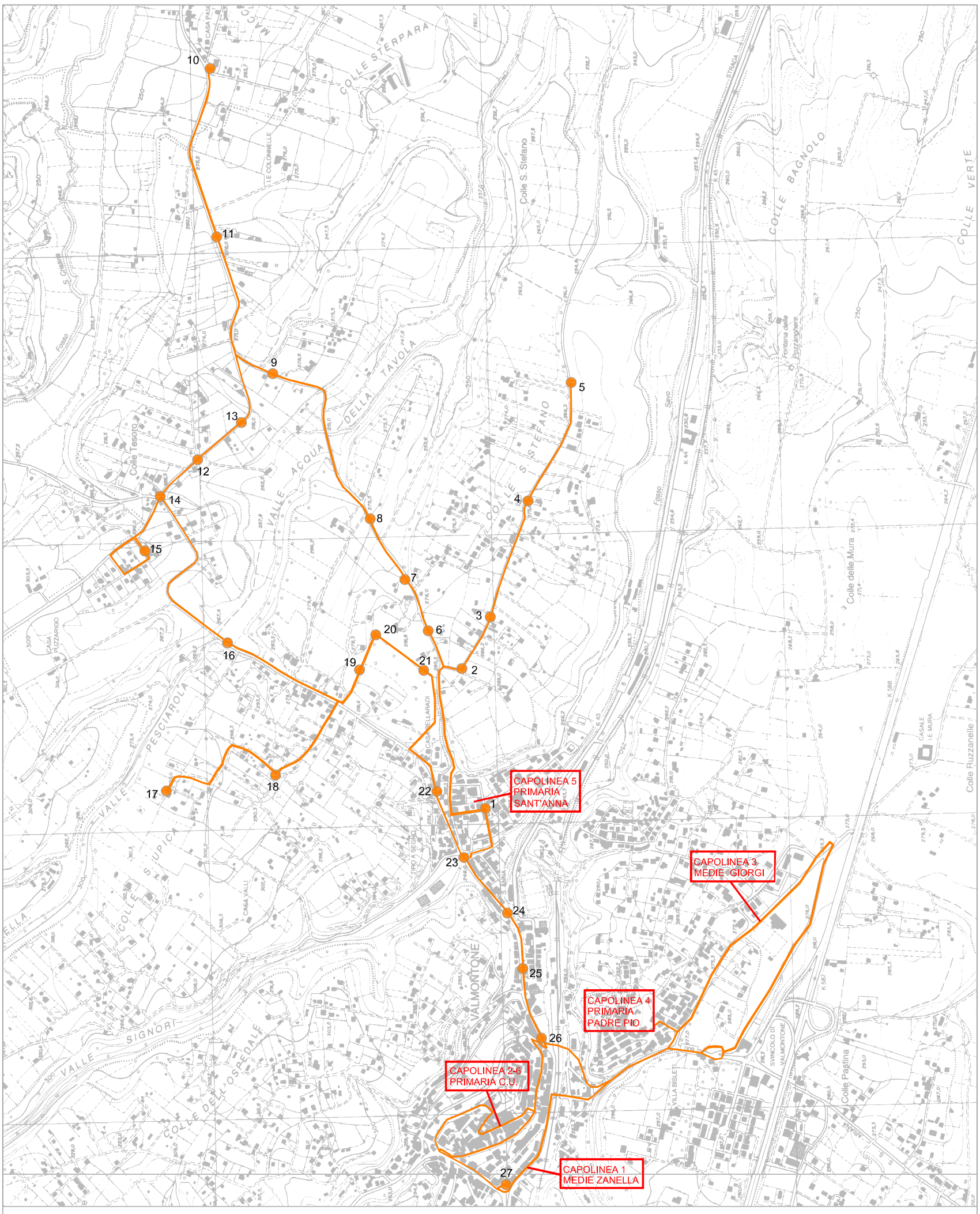

LINEA NUMERO 3 - COLORE ARANCIO

PERCORSO: Via Don Guanella, Via Kennedy, Colle S. Stefano, Colle Formale Nuovo, Colle la Vecchia, Via Maccareccia,Via delle Colonnelle, Valle S. Cristina, Via Genazzano, Colle Pozzorico, Via Colle Cannetaccia, Via Mario Piacentini, Colle Aschioleto,Via Casilina,Via Gramsci, Piazza Europa,Via della Passeggiata,Corso Garibaldi.

FERMATA N.	INDIRIZZO E CIVICO	FERMATA N.	INDIRIZZO E CIVICO
1	Via Prato Lungo per Via Kennedy	17	Colle Cannetaccia, 20
2	Colle S.Stefano, 2	18	Colle Cannetaccia, 43 A
3	Colle S. Stefano, 16	19	Via Mario Piacentini, 10
4	Colle S. Stefano, 40	20	Via Mario Piacentini, 16
5	Colle S. Stefano, 50	21	Via Mario Piacentini, 24
6	Colle Formale Nuovo, 27	22	Via Genazzano per Colle Aschioleto
7	Colle Formale Nuovo, 13	23	Via Genazzano, 52
8	Colle Agostino, 6	24	Via Genazzano, 5
9	Colle la Vecchia, 1	25	Via Osteria Bruciata, 9
10	Via Genazzano per Colle Sterpara	26	Largo Paolo VI per Via Passeggiata
11	Via Genazzano, 195	27	Piazza della Repubblica, 8
12	Via Genazzano per Colle Tesoro	CAPOLINEA 1-2	Scuola Primaria c.u. Corso Garibaldi
13	Via Genazzano, 181	CAPOLINEA 3	Scuola Media Oreste Giorgi Via Gramsci
14	Via Genazzano per Colle Tesoro	CAPOLINEA 4	Scuola Primaria Padre Pio Piazza Europa
15	Colle Pozzorico, 1	CAPOLINEA 5	Scuola Primaria Sant'Anna Via Don Guanella
16	Via Genazzano, 163 B	CAPOLINEA 6	Scuola Primaria c.u. Corso Garibaldi

NB: Il numero e la localizzazione delle fermate sono soggette a variazione sulla base delle iscrizioni pervenute.