COMUNE DI CAVE
Provincia di Roma

LAVORI DI MANUTENZIONE STRAORDINARIA SCUOLA ELEMENTARE "G. RODARI" E SCUOLA MATERNA "COLLODI"

PROGETTO ESECUTIVO

Elaborato n°: 2

1 . PLANIMETRIA Scuola elementare "G. RODARI".
2 . PROSPETTI Scuola elementare "G. RODARI"
3 . SEZIONE Scuola elementare "G. RODARI"

Lavo Ottobre 2009

PROGETTISTA:
Dr. Arch. Nello Giordani
Arch. Daniela Ciambella

COMMITTENTE:
COMUNE DI CAVE
V.le Giorgio, 33
Cave (RM)

Arch. Nello Giordani - Arch. Daniela Ciambella
C.so P. Turati n° 96 - 00034 Colleferro (Rm)
Tel. e fax 06/97200089 email: ciambell@ciambelladaniela.191.it

PIANTA SEMINTERRATO

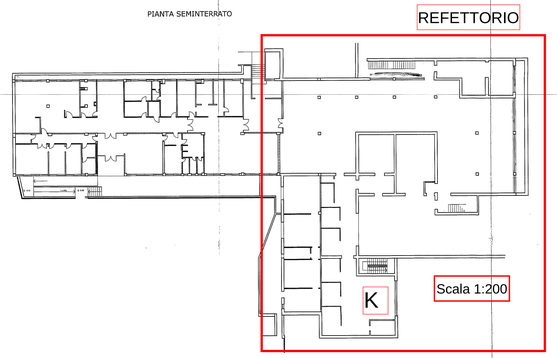

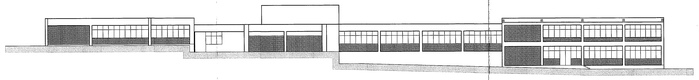

PIANTA PIANO TERRA

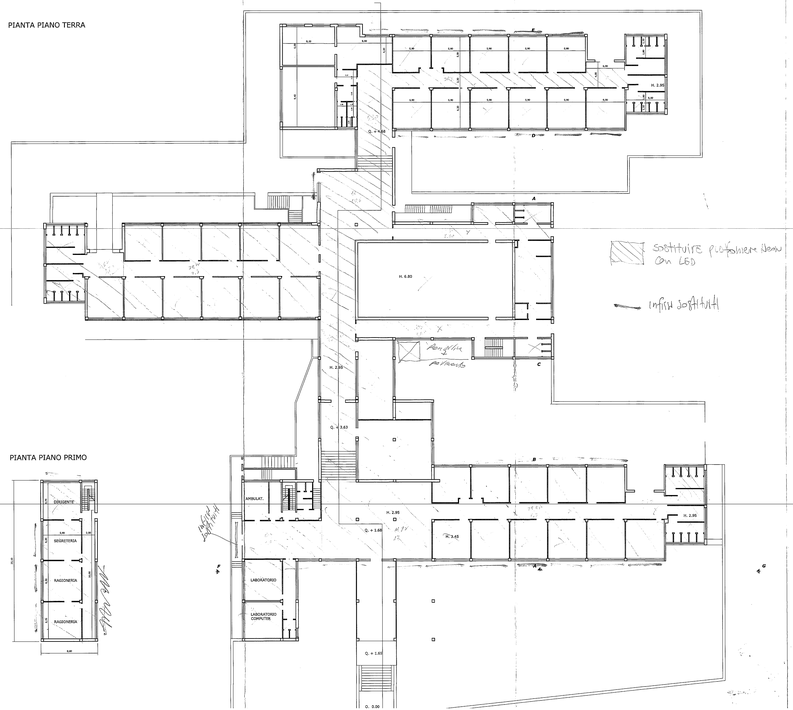
H. 2.80
H. 2.80
H. 3.65
H. 2.80
H. 2.80
H. 3.65
H. 2.80
H. 2.80
H. 2.80