COMUNE di GALLICANO nel LAZIO
Provincia di Roma

PROGETTO ESECUTIVO

RECUPERO DEI LOCALI AL PIANO SEMINTERRATO DELLE SCUOLE ELEMENTARE E MATERNA, DA DESTINARE RISPETTIVAMENTE A LUDOTECA E A STRUTTURA SOCIO ASSISTENZIALE

CORPO "B" - GRUPPO APPARTAMENTO

TAVOLA	RILIEVO ANTE-OPERAM E DOCUMENTAZIONE FOTOGRAFICA	
B.01	SCALA 1:100	DATA OTTOBRE 2016

Committente: Amministrazione Comunale
Responsabile Unico del Procedimento: Arch. Enrico Bonuccelli

Progetto: Arch. Doriana Proietti
Collaboratore progetto strutturale: Ing. Giuseppe Giordano

RILIEVO ANTE-OPERAM DEL CORPO "B" DA DESTINARE A GRUPPO APPARTAMENTO

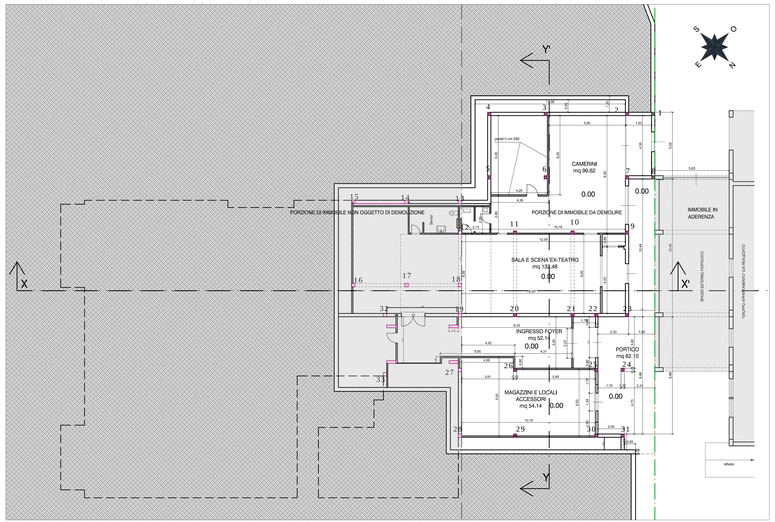

PIANTA COPERTURE scala 1:100

Punto di vista fotografico

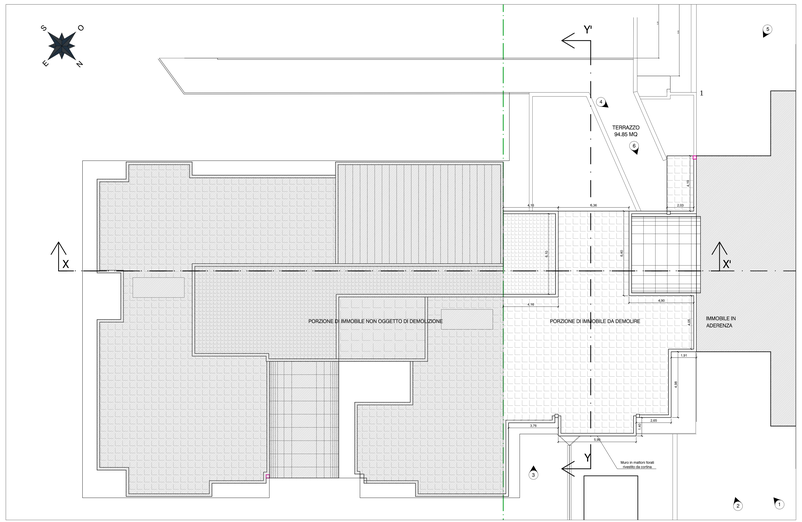

DOCUMENTAZIONE FOTOGRAFICA

FOTO 1

FOTO 2

FOTO 3

FOTO 4

FOTO 5

FOTO 6

VISTA AEREA

PIANTA PIANO TERRA scala 1:100

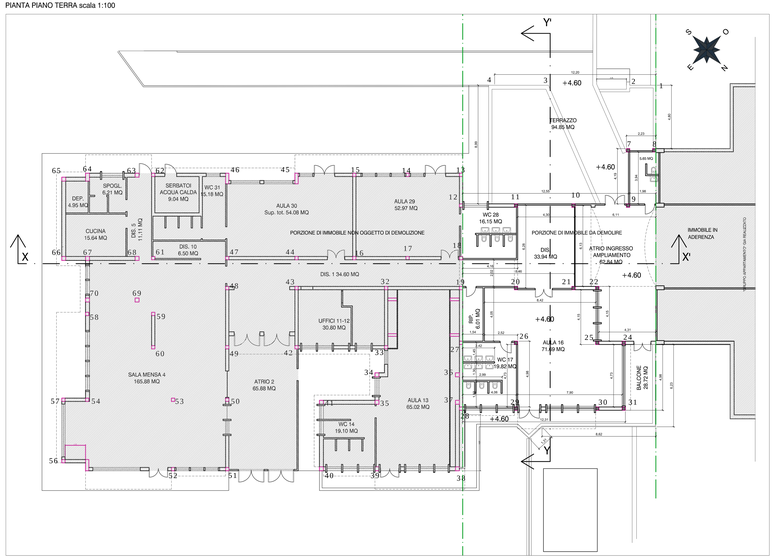

PLANIMETRIA GENERALE scala 1:1000

Punto di vista fotografico

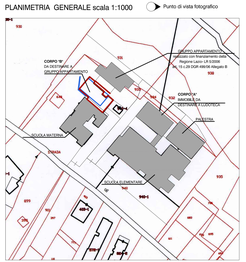

PROSPETTO NORD-EST scala 1:100

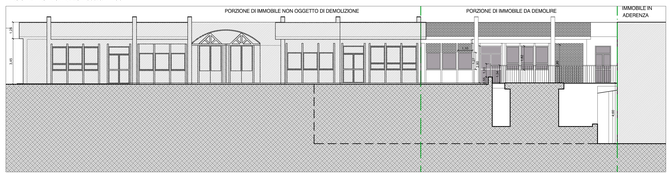

PROSPETTO SUD-EST scala 1:100

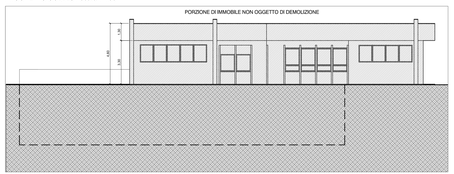

PROSPETTO SUD-OVEST scala 1:100

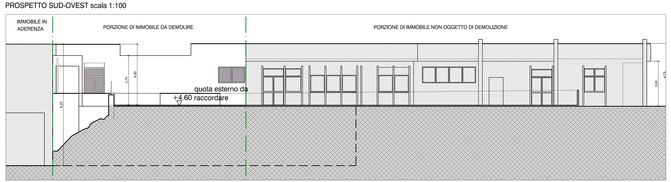

PROSPETTO NORD-OVEST scala 1:100

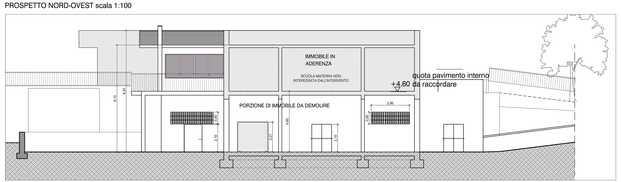

SEZIONE X-X' scala 1:100

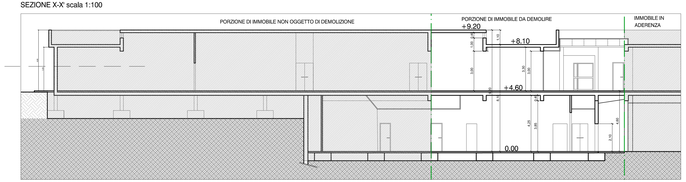
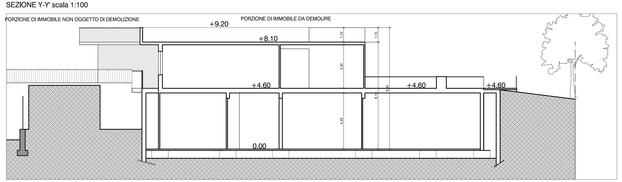
SEZIONE Y-Y' scala 1:100