



APPALTO DEI SERVIZI DI RACCOLTA TRASPORTO A TRATTAMENTO DEI RIFIUTI URBANI E DEI SERVIZI DI IGIENE URBANA

Il responsabile dell'area tecnica: Arch. Melissa Bubbico
 Il responsabile del procedimento: _____

Allegato alla Deliberazione di Giunta Comunale N° _____ del _____
 Pubblicato dal _____ al _____

PROGETTISTA ING. ALESSANDRO ANGELINI
COLLABORATORE ING. GIACOMO SANTI

VIA ALESSANDRO MAZZONI 3 04012 CIETTERNA DI LATINA
 Tel. 3282491169 Fax. 06.88874131 email: ing.angelini@alexandrosanti.it P.E.C.: alessandro.angelini@ingpec.eu

PROGETTAZIONE URBANISTICA PROGETTAZIONE OPERE PUBBLICHE GESTIONE DEI RIFIUTI ATTIVITÀ ESTRATTIVE
 P.M.S. - PATTO DEI SINDACI VALUTAZIONI AMBIENTALI PROGETTAZIONE EUROPEA

02EG TAV. 1
ELABORATO GRAFICO
 Inquadramento e Descrizione
ZONA 1 "CENTRO STORICO"
 Dati utenze

Data: Marzo 2020 Det. n°30/2020

QUADRO D'UNIONE DEL COMUNE DI BELLEGRA



FOTO AEREA - Zona 1 "CENTRO STORICO"



SCHEMA DELL'ARCHITETTURA DEL PROGETTO DI RACCOLTA DIFFERENZIATA CHE L'ENTE APPALTANTE VUOLE ISTITUIRE SUL PROPRIO TERRITORIO PER LA REALIZZAZIONE DI UNA "GESTIONE INTELLIGENTE DEI RIFIUTI"

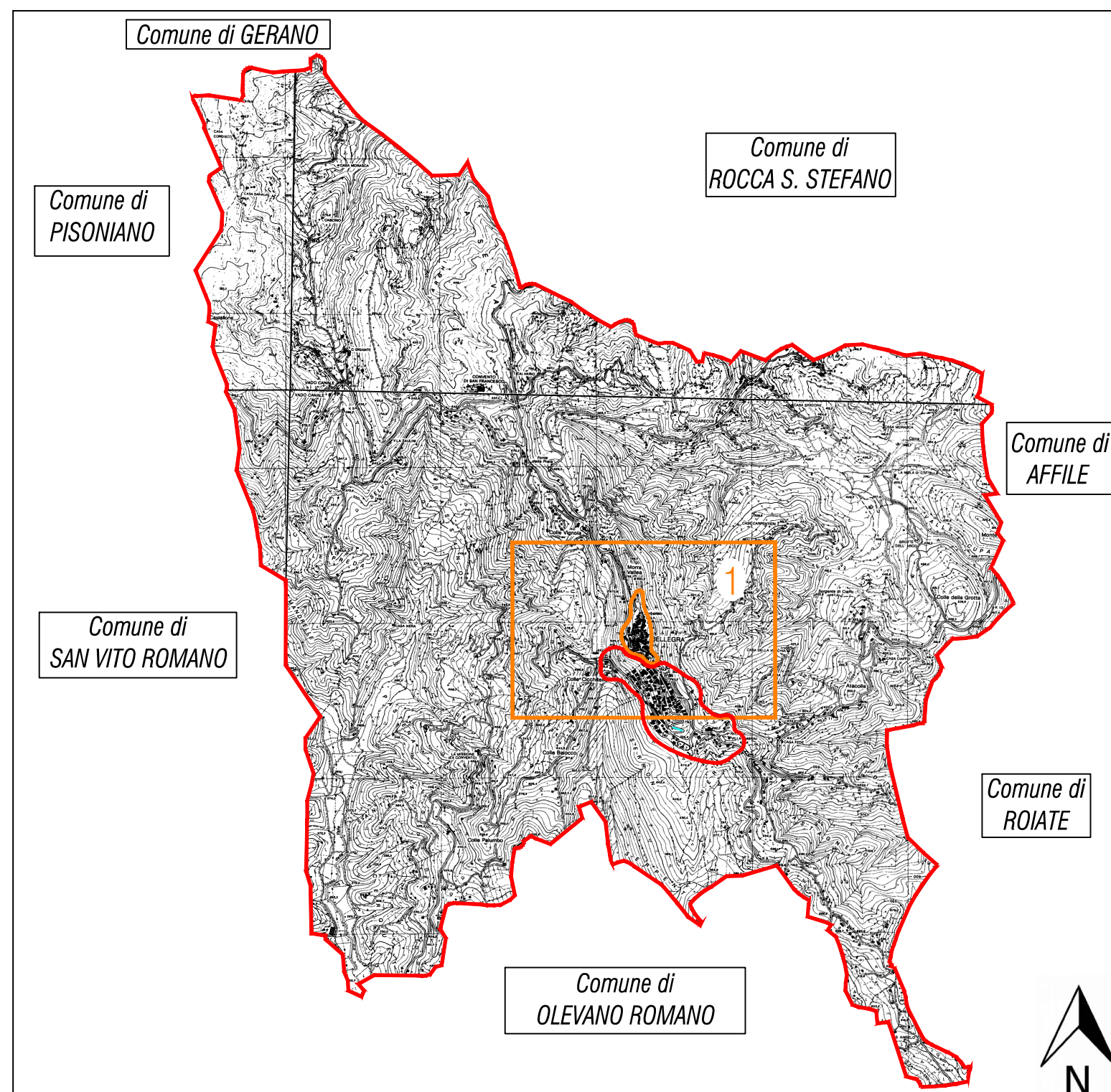

DOCUMENTAZIONE FOTOGRAFICA



DATI UTENZE DOMESTICHE - Fonte Ruolo TARI Comune

ID	STRADE/PIAZZE	NON RESIDENTI	SNC	1	2	3	4	5	6	8	9	TOT CON "SNC"
1	Piazza Della Libertà	3	3	2								7
2	Piazza Santa Lucia	9	5	5	3	2			1			27
3	Scalinata Europa	1	3	1								5
4	Via Borgo San Nicola	24	10	17	7	1		4	1		1	79
5	Via Degli Scaloni	6	4	7	2							15
6	Via Dei Venti	13	7	11	2	4	1					38
7	Via Dei Vignani	15	11	23	4		1					46
8	Via Del Casalino	31	14	26	6	3	1					65
9	Via del Garofalo	1	2	2								4
10	Via Del Molino	14	6	7	3	2						25
11	Via Della Fossa	1	1									1
12	Via Della Torre	23	14	28	2	3	2					61
13	Via Dell'Archetto	15	8	13	5							31
14	Via Delle Tre Morette	17	8	22	3			1				41
15	Via Garibaldi	6	2	6		2						14
16	Via Lando Da Civitella	4	2	6	4				1			24
17	Via Porta San Francesco	10	5	2	2	2	1					21
18	Via Porta Vecchia	11	4	6			1					14
19	Via Scuole Pie	1	4	1								6
20	Vicolo Chiuso	8	2	4	1	1						11
21	Vicolo Cieco	1	1									1
22	Vicolo Degli Orti	2	3	5								8
23	Vicolo Del Casale	1	1	2								3
24	Vicolo Del Casalino	6	3	2	3							11
25	Vicolo Del Pozzo	8	2	6								8
26	Vicolo Della Scota	1	1									1
27	Vicolo Fienile	4	4	5								9
28	Vicolo Lungo	6	3	6	2	1						16
29	Vicolo Tortuoso	6	1	4	4							13
TOTALE		246	122	225	57	21	7	6	1	1	1	605

Nel presente riquadro vengono specificati gli elementi per una maggior comprensione della tabella riportata sopra, relativa alle sole UTENZE DOMESTICHE. I "SNC" sono le abitazioni del ruolo Tari del Comune senza indicazione del numero civico. Pertanto non è possibile aggregare tali utenze secondo le modalità della tabella. La Tabella riporta per ogni Via/Piazza la quantità di "numeri civici" con "n" famiglie. Per "n" si intendono i numeri "1-2-3-4-5-..." riportati in tabella nella prima riga con colore blu. Es. in Piazza della Libertà esistono n. 3 numeri civici ognuno dei quali con 1 famiglia e n. 2 num. civ. con 2 famiglie per civico per un totale di 7 famiglie. La colonna denominata "TOT CON SNC" rappresenta la totalità delle utenze residenti e non residenti iscritte al ruolo Tari del Comune suddivise per Via/Piazza, comprese le utenze senza numero civico.

DATI UTENZE NON DOMESTICHE - Fonte Ruolo TARI Comune

ID	STRADE/PIAZZE	1 Museo, biblioteche, scuole, associazioni, luoghi di culto	8 Uffici, agenzie, studi professionali	10 Negozi abbigliamento, calzature, libreria, cartoleria	11 Edicola, farmacia, tabaccheria, plurilicenze	12 Attività artigianali tipo botteghe: falegnameria, idraulico	16 Ristoranti, trattorie, osterie, pizzerie, pub	17 Bar, caffè, pasticceria	18 Supermercato, pane e pasta, macelleria, salumiere	20 Ortofrutta, peschierie, fiori e piante, pizza al taglio	TOTALE
1	Piazza della Libertà										1
2	Piazza Santa Lucia			1					1		2
3	Scalinata Europa										1
4	Via Borgo San Nicola	1									3
5	Via Dei Venti					1		1	1		3
6	Via Del Molino					1					1
7	Via Delle Tre Morette						1				1
8	Via Garibaldi		1		1					1	3
TOTALE		1	2	1	1	2	2	1	2	1	13

I Numeri nella Tabella in alto rappresentano le quantità di utenze NON DOMESTICHE suddivise per tipologia ai sensi del D.P.R. 158/1999.

PLANIMETRIA - ZONA 1 "CENTRO STORICO"

