CITTÀ DI CAVE

Città Metropolitana di Roma Capitale

BANDO PUBBLICO PROMOSSO DAL G.A.L. "TERRE DI PRE.GIO."
OPERAZIONE 19.2.1-7.5.1
"INVESTIMENTI PER USO PUBBLICO IN INFRASTRUTTURE RICREATIVE, INFORMAZIONE TURISTICA E INFRASTRUTTURE TURISTICHE SU PICCOLA SCALA"

PROGETTO DI RIQUALIFICAZIONE DI AREE VERDI ATTREZZATE PER L' ATTIVAZIONE DI PUNTI INFORMATIVI-FORMATIVI SUL PATRIMONIO ARCHEOLOGICO E PAESAGGISTICO COMUNALE E DI PICCOLI IMPIANTI LUDICO-SPORTIVI DI FRUIZIONE PUBBLICA

PROGETTO ESECUTIVO FABBRICATO PER SERVIZI	
Elaborato **ELABORATO GRAFICO PROGETTO ARCHITETTONICO**	Numero **TAV. 1**
Data NOVEMBRE 2019	

Il Tecnico Incaricato : Arch. Michela Rossi

Il RUP : ing. Paola Bardelloni

Il Dirigente III DIPARTIMENTO LL.PP. E URBANISTICA : dott. Elio Zimpi

Aerofoto

Area di Intervento

Attuale accesso al lotto

Planimetria catastale - Stralcio Fg.2

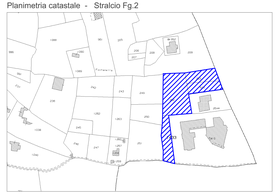

Area di Intervento : part. nn 252, 253, 520 e 1433 (ex 1410 parte)

PLANIMETRIA GENERALE DI INTERVENTO
STATO DI FATTO

Scala 1: 500

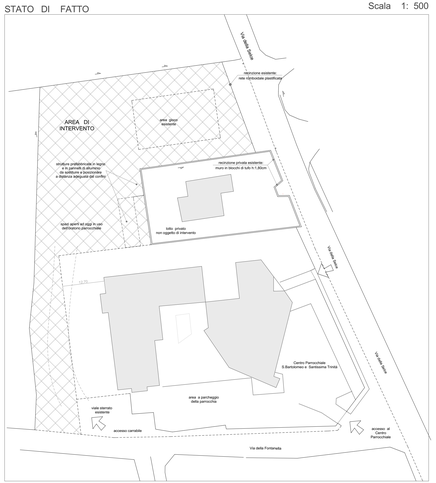

PLANIMETRIA GENERALE DI INTERVENTO
STATO DI PROGETTO

Scala 1: 500

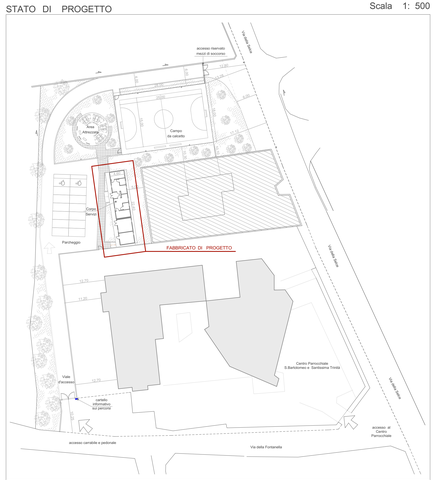

Stralcio CTR

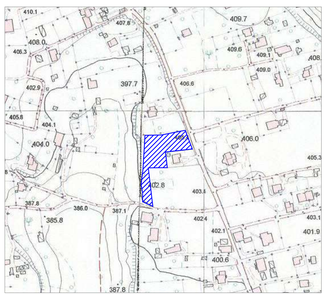

Stralcio PUCG approvato

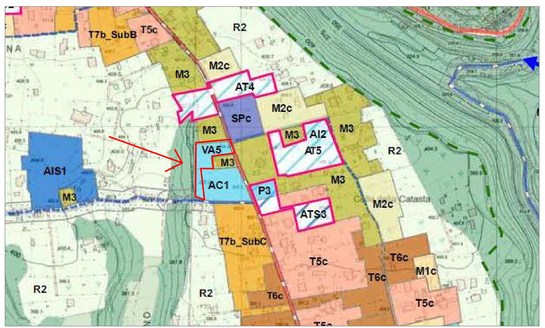

Zona Va 5 - Servizi Pubblici di livello comunale per Verde Pubblico Attrezzato, art. 89 NTA
Zona AC 1 - Servizi Pubblici di livello comunale per Attrezzature di Interesse Comune, art.89 NTA

FABBRICATO PER SERVIZI : PIANTE, PROSPETTI E SEZIONE

PIANTA PIANO TERRA_scala 1:50

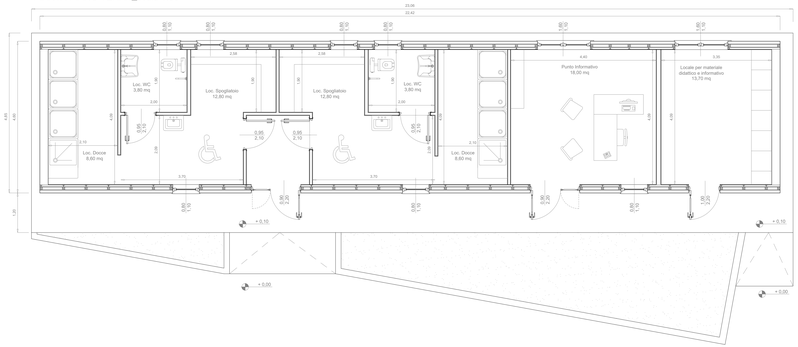

SEZIONE TRASVERSALE_scala 1:50

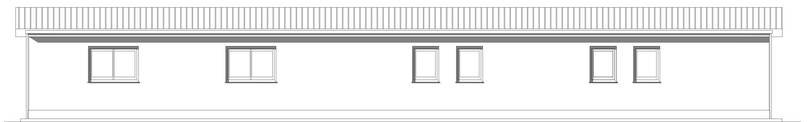

PROSPETTO EST_scala 1:50

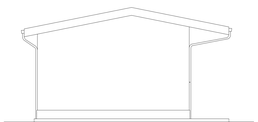

PROSPETTO NORD_scala 1:50

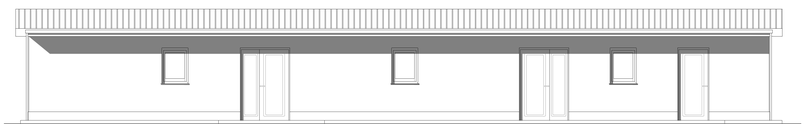

PROSPETTO EST_scala 1:50

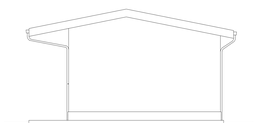

PROSPETTO SUD_scala 1:50