

REALIZZAZIONE DI UN NUOVO CORPO DI FABBRICA SCUOLA SECONDARIA DI PRIMO GRADO, PRESSO L'ISTITUTO COMPRENSIVO "VIA GIACOMO MATTEOTTI 11" IN VIALE VENZI 23

Fondo di cui all'art. 1, comma 140, della legge 11 dicembre 2016, n. 232

PROGETTO DEFINITIVO

IL PROGETTISTA
 Studio Ingegneria Maggi S.r.l.
 Il Direttore Tecnico
 Dr. Ing. Claudio MAGGI



TAV PA.03
Prospetti e Sezioni di Progetto

SCALA: 1:200
 FORMATO: A1
 DATA: Agosto 2020

STUDIO INGEGNERIA MAGGI S.r.l.
 INGEGNERIA ARCHITETTURA IMPIANTISTICA URBANISTICA
 Via Casavetere, 25 bis int. A 03014 Fiuggi (FR) tel-fax: 0775/504019

NON È PERMESSO CONSERVARE A TERZO O RIPRODURRE QUESTO DOCUMENTO NEGLI UTILIZZARE IL CONTENUTO O RENDIBILO NOTO A TERZO SENZA LA NOSTRA AUTORIZZAZIONE SCRITTA.



N.B. la struttura contenuta nella campitura è da considerarsi puramente indicativa non compresa e contabilizzata nelle opere di progetto

Prospetto Nord
scala 1:100

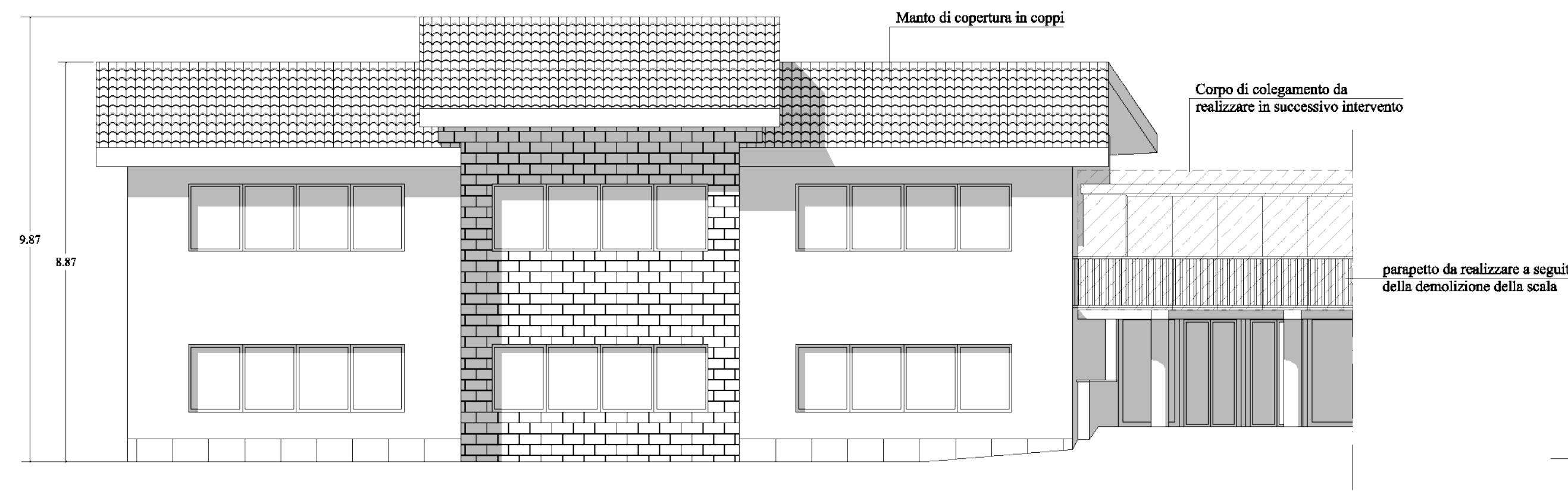

Prospetto Sud
scala 1:100



Sezione A-A'
scala 1:100

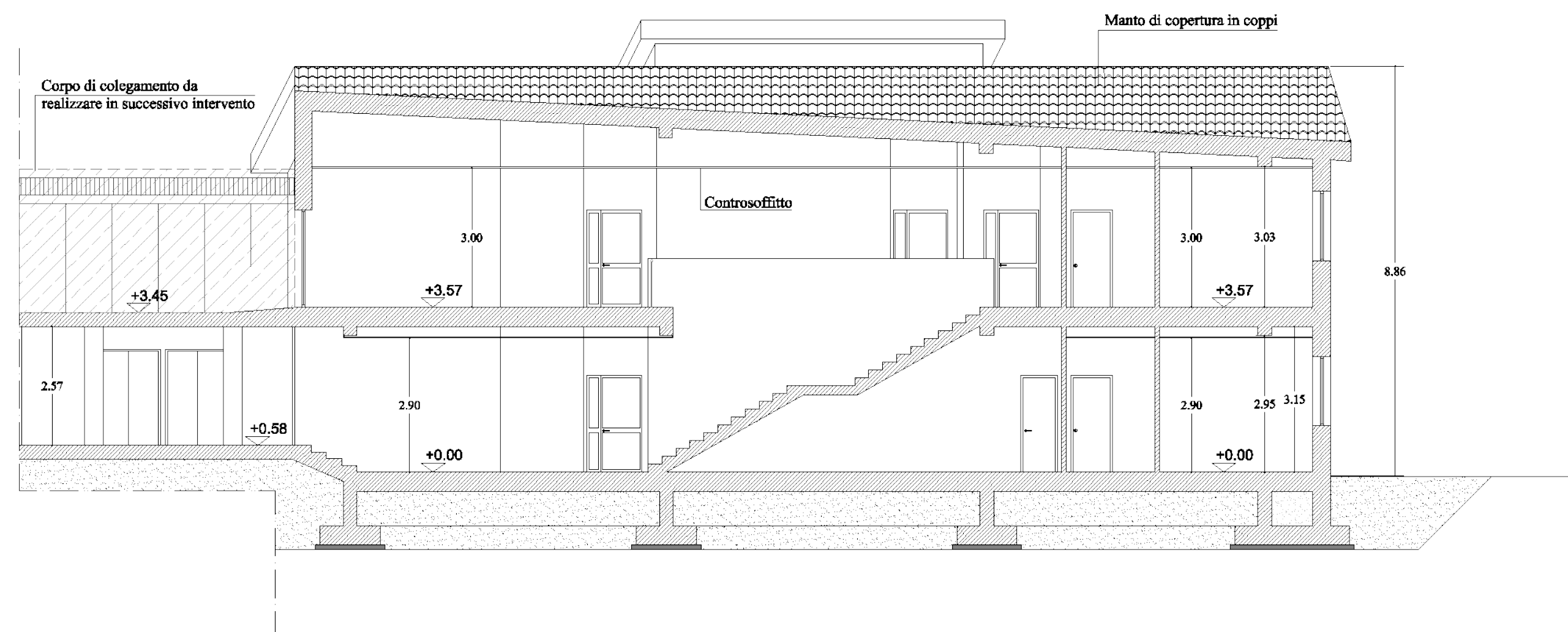

Sezione B-B'
scala 1:100

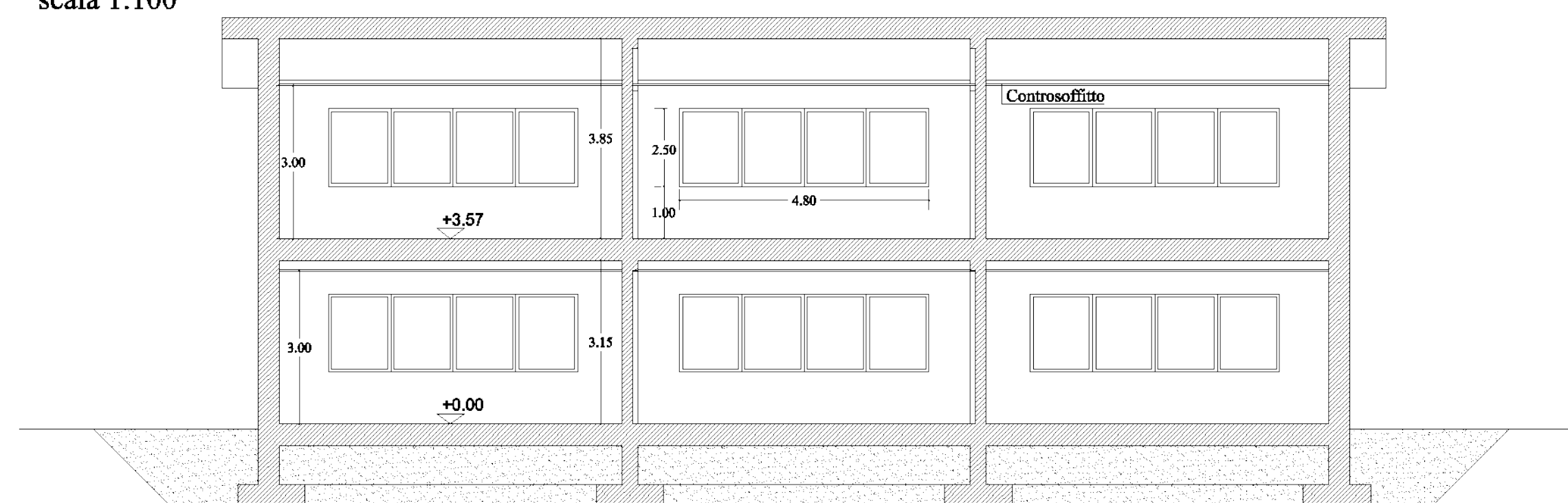

Prospetto Ovest
scala 1:100

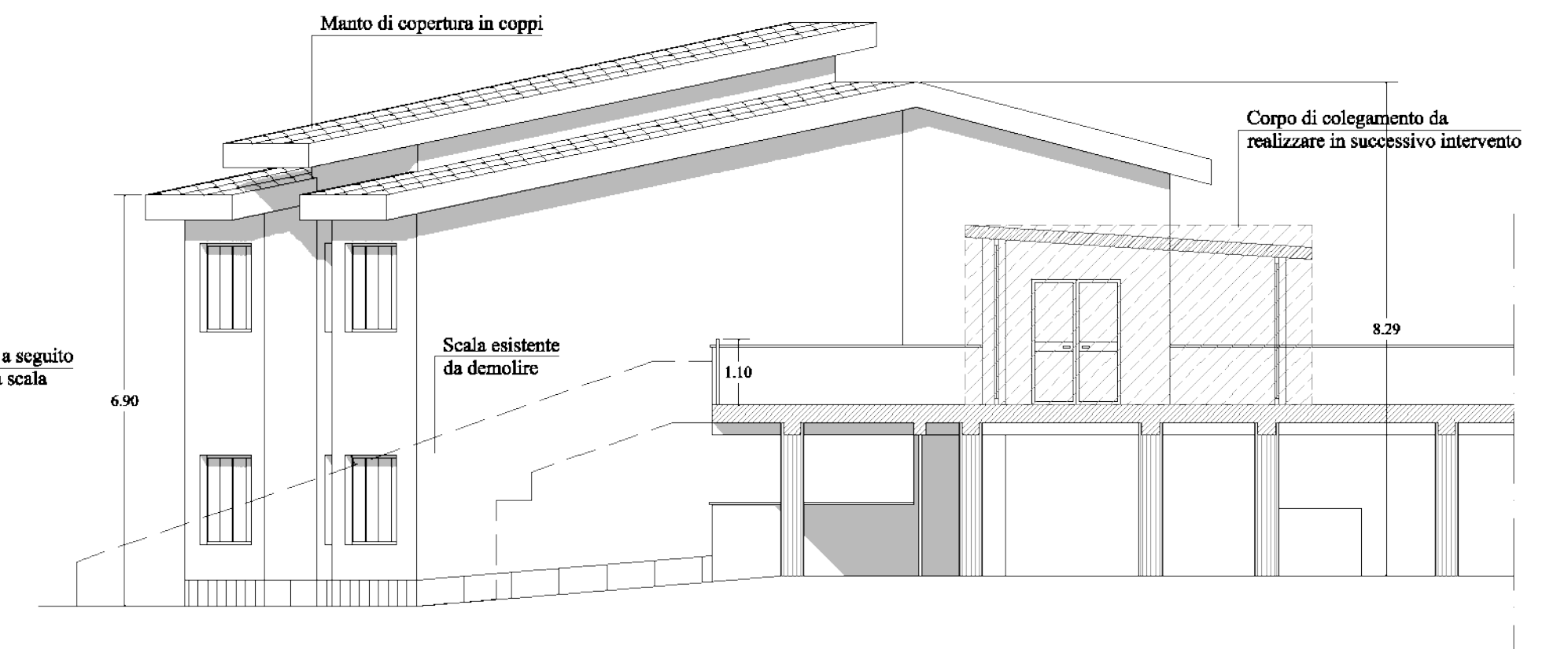

Prospetto Est
scala 1:100

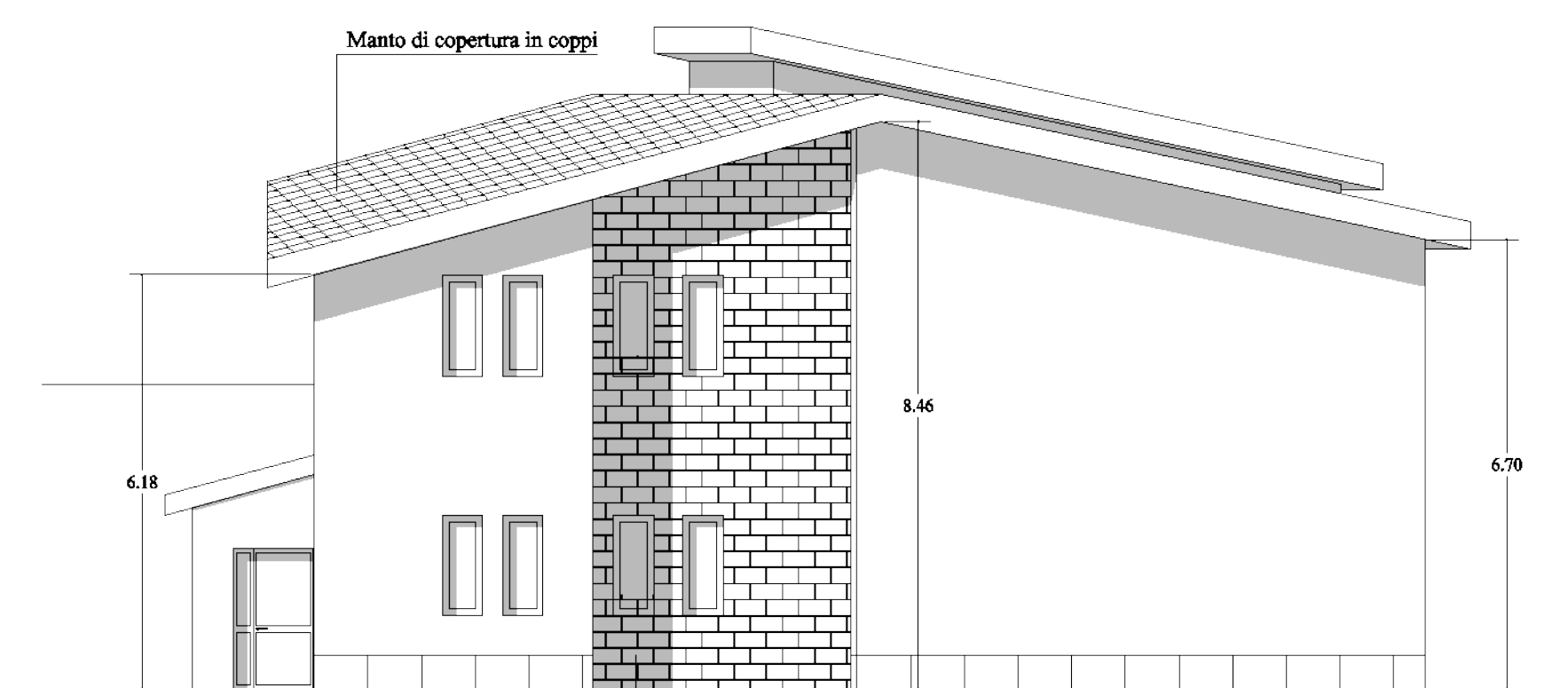

Sezione C-C'
scala 1:100

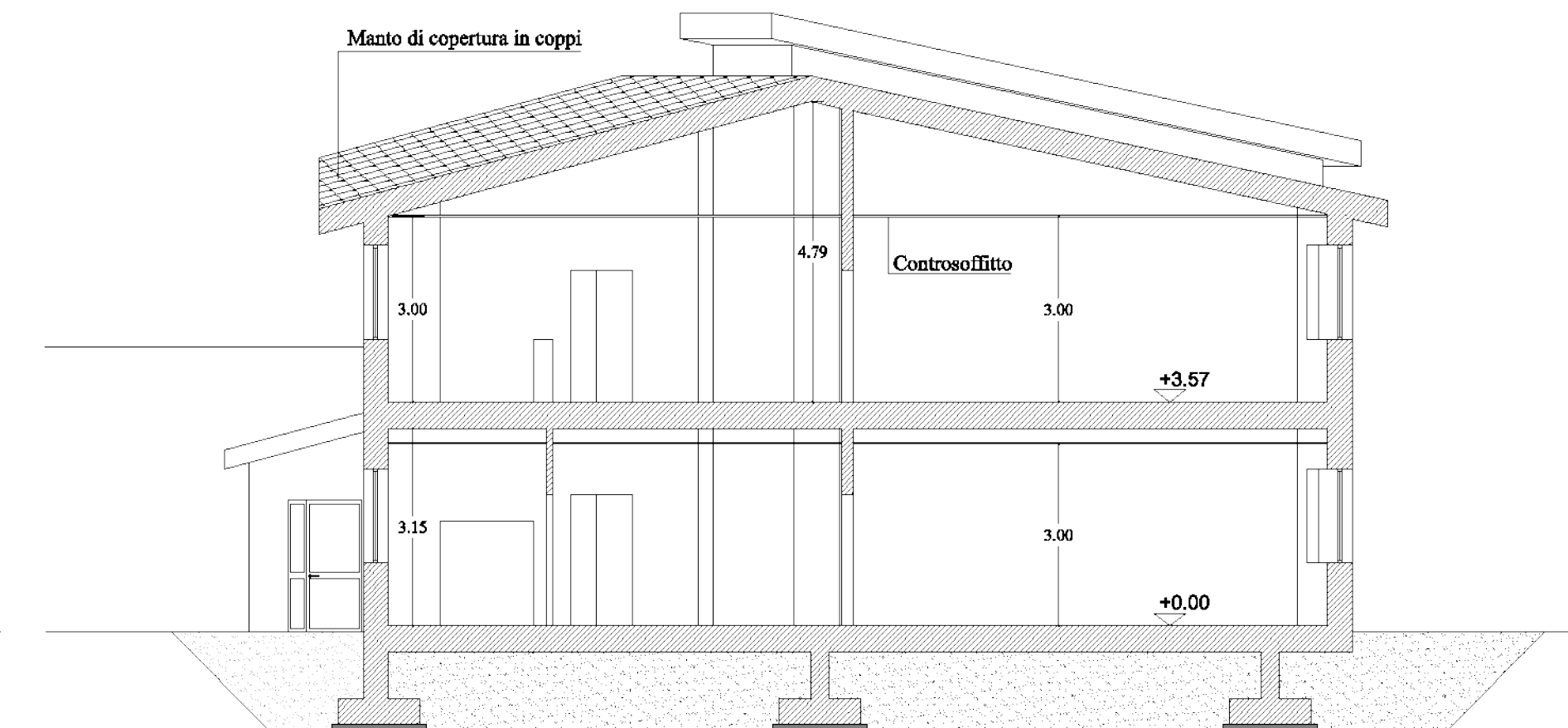

KEY-MAP
scala 1:200

