

RESTAURO E RIFUNZIONALIZZAZIONE
PER LA RIAPERTURA DEL TEATRO NARZIO



Progetto Architettonico ed Impiantistico:

Arch. Anelinda Di Muzio

Progetto Strutturale:

Ing. Valerio Orlandi

Progetto di Restauro delle facciate:

Arch. Serena Mercuri

Coordinamento per la sicurezza:

Arch. Domenico Bechis

Consulente per gli impianti meccanici: Ing. Marco Di Pietro

Consulente per l'impianto elettrico: Ing. Domenico Bonfà

Collaborazione: Arch. Ambra Troiani, Arch. Alessandra Vocaturo, Ing. Marco Corsetti

RUP: Arch. Daniele Cardoli

PROGETTO ESECUTIVO

PROGETTO ARCHITETTONICO				ELABORATO	
PIANTA PIANO -2				AR01	
REV. N.	DATA	DESCRIZIONE	SCALA	DATA	
REV. N.	DATA	DESCRIZIONE	VARIE	DICEMBRE 2018	

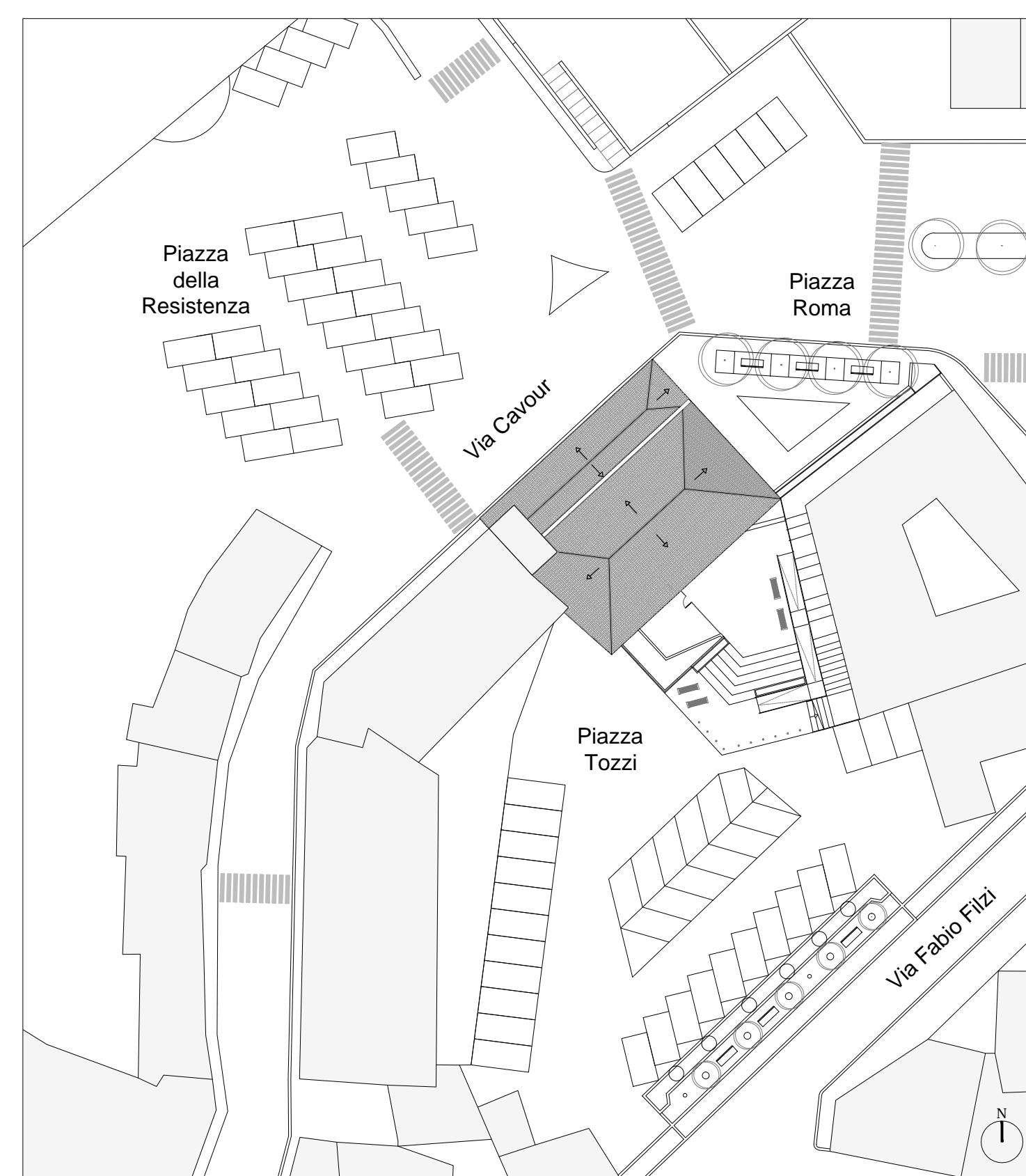

PLANIMETRIA_SCALA 1:500

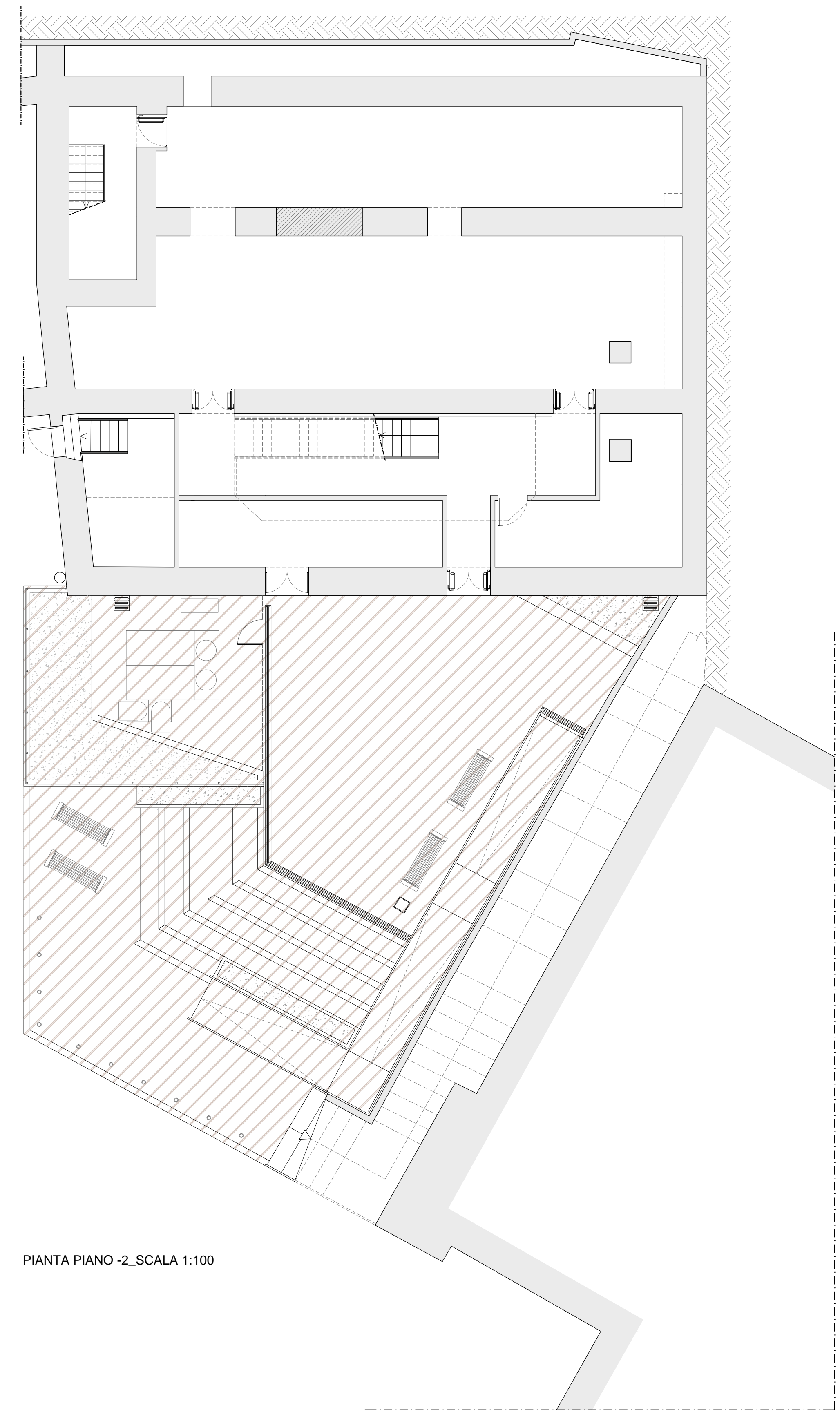
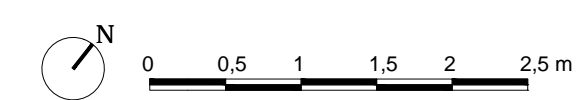
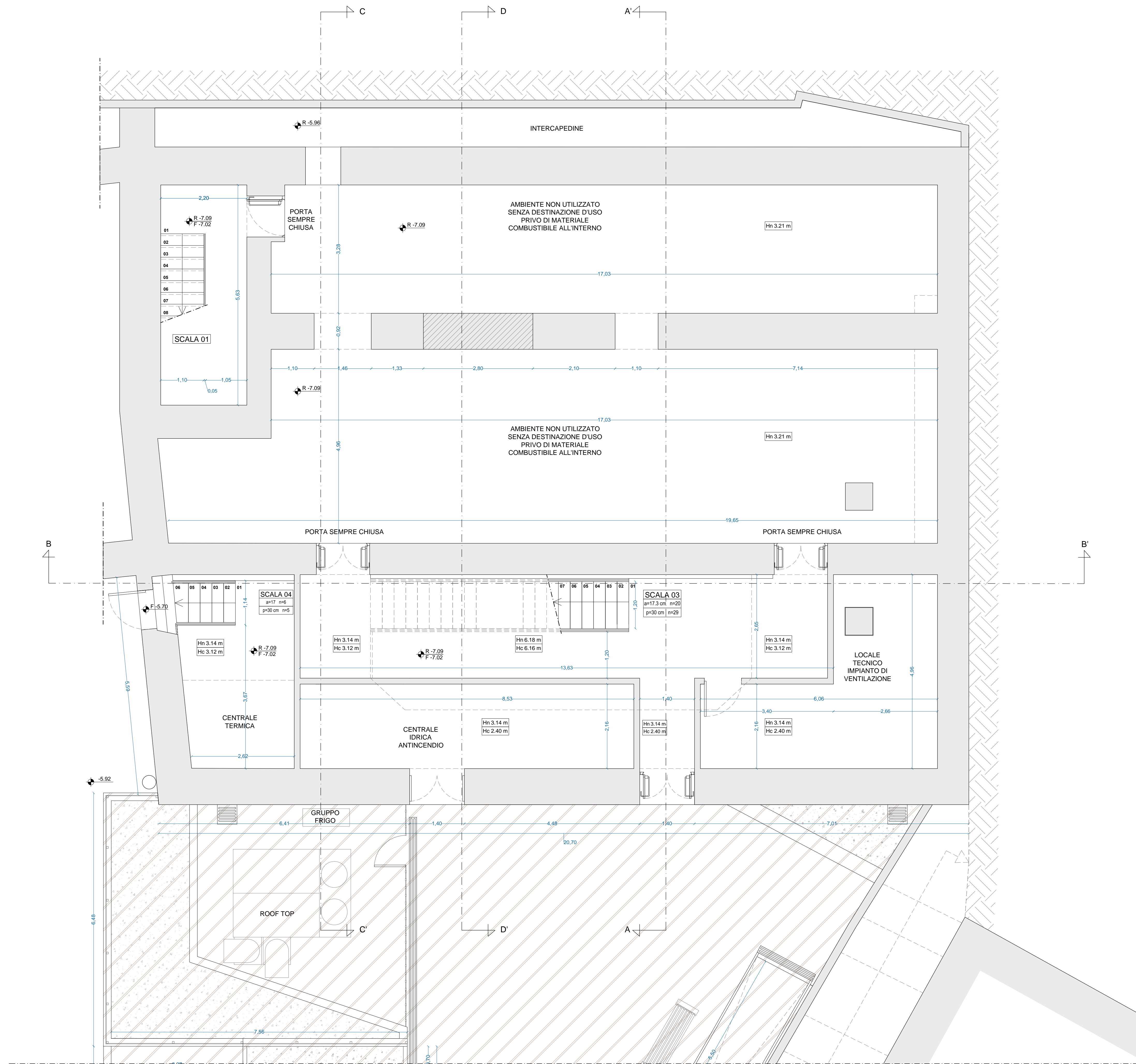

PIANTA PIANO -2_SCALA 1:100

▨ SISTEMAZIONE ESTERNA DA PREDISPORSI CON FUTURO PROGETTO

