



COMUNE DI SUBIACO  
Piazza S. Andrea, 1  
00028 ROMA



REGIONE LAZIO  
Direzione Regionale Cultura  
(Attuazione DRG 365 del 2016  
"Sviluppo delle strutture culturali")

RESTAURO E RIFUNZIONALIZZAZIONE  
PER LA RIAPERTURA DEL TEATRO NARZIO

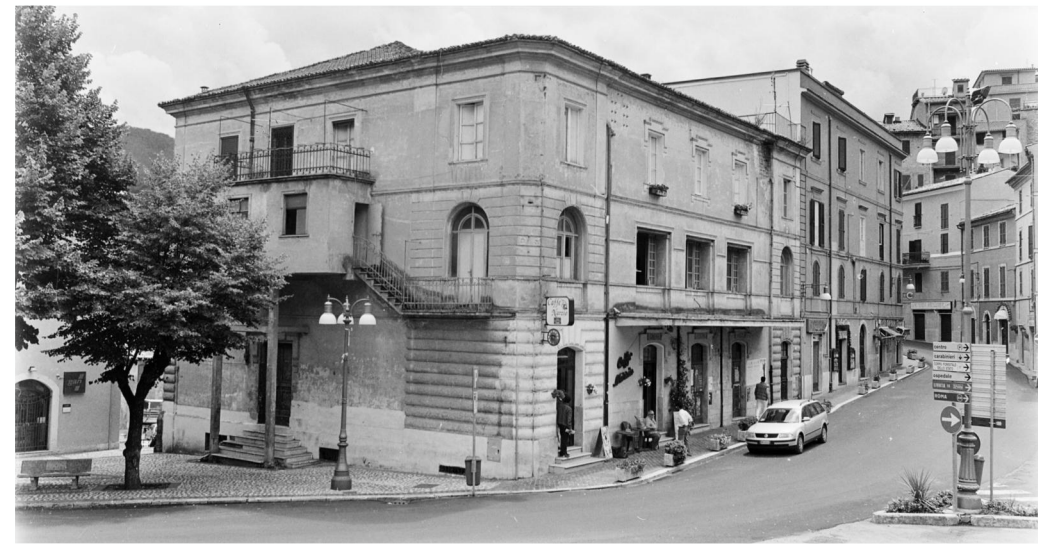

**Progetto Architettonico ed Impiantistico:**

Arch. Anelinda Di Muzio

**Progetto Strutturale:**

Ing. Valerio Orlandi

**Progetto di Restauro delle facciate:**

Arch. Serena Mercuri

**Coordinamento per la sicurezza:**

Arch. Domenico Bechis

**Consulente per gli impianti meccanici:** Ing. Marco Di Pietro

**Consulente per l'impianto elettrico:** Ing. Domenico Bonfà

**Collaborazione:** Arch. Ambra Troiani, Arch. Alessandra Vocaturo, Ing. Marco Corsetti

**RUP:** Arch. Daniele Cardoli

PROGETTO ESECUTIVO

STRUTTURALE				ELABORATO
PIANTA PIANO TERRA				ST03
REV. N.	DATA:	DESCRIZIONE	SCALA	DATA
REV. N.	DATA:	DESCRIZIONE	1:50	DICEMBRE 2018

**legenda simboli grafici**

- muratura in prospetto
- elementi in c.a. in prospetto
- muratura sezionata
- c.a. sezionato
- nuove travi in acciaio
- chiusura di vani nella muratura

**prescrizione sui materiali**

**ACCIAIO LAMINATO:** Profilati, barre, larghi piatti, lamiere: S275  
Buloni: Vite classe 8.8 - Dado classe 8  
Salvatore: di II classe

**CALCESTRUZZO PER STRUTTURE:** Classe di resistenza: C25/30  
XC1 (Linee guida CSLPP)  
Classe di consistenza: S4 (Fluida)  
Dimensione degli aggregati: ≤ 24 mm

**ACCIAIO PER CEMENTO ARMATO:** In barre tipo: B450C saldabile  
In reti e tralicci elettrosaldati: B450C, fyk ≥ 390 N/mmq

**sezione chiave**

